GEO SERVICES
di ONGARATO, FILIPPETTO, FAVRETTO, FORNI
Piazza Europa Unita 66, 31033 Castelfranco Veneto (TV) - c.f. - p.iva 03691920262
Telefono 0423 720888 - Fax 0423 371447 - e-mail: info@geo-services.it

Progetto
OPERE DI URBANIZZAZIONE
PIANO DI LOTTIZZAZIONE COMPARTO C
ZONA GRANDI SERVIZI TERRITORIALI
Comune di CASTELFRANCO VENETO, via Francia

Committente
DOMICAPITAL S.R.L.
c.f. p.iva 03461980264
sede a Treviso in piazza San Vito 36/A

Progettista
arch. Patrizia ZANNI
nata a Castelfranco Veneto (TV) il 17/03/1961, c.f. ZNNPRZ61C57C111U
iscritta all'Ordine degli Architetti della provincia di Belluno al n. 708

Elaborato
PROGETTO
PLANIMETRIA SEGNALETICA e LIMITE INTERRATO

arch. Patrizia Zanni
firmato digitalmente ai sensi del D.Lgs n. 82/2005 e s.m.i.

10a

Scala	1:200
Rif. Archivio	2018_093
File	planimetrie.dwg

Revisione	Data	Descrizione	Redatto	Approvato	Verificato
	maggio 2024		P. Zanni		
	luglio 2025		P. Zanni		

LEGENDA

- Segnaletica verticale di progetto: divieto di circolazione
- Segnaletica verticale di progetto: inizio percorso ciclabile
- Segnaletica verticale di progetto: inizio percorso pedonale
- Segnaletica verticale di progetto: parcheggio
- Segnaletica verticale di progetto: attraversamento pedonale
- Segnaletica verticale di progetto: stop
- Segnaletica verticale di progetto: divieto di sosta
- Segnaletica verticale di progetto: parcheggio riservato ai disabili
- Ambito di intervento opere di urbanizzazione primaria - AMBITO 2
- Ambito di intervento opere di urbanizzazione primaria - AMBITO 1 (già realizzato)
- Viabilità stradale di progetto
- Edifici di progetto
- Parcheggio in asfalto di progetto
- Viabilità pedonale e/o ciclabile di progetto
- Area verde
- Alberature esistenti
- Alberature di progetto

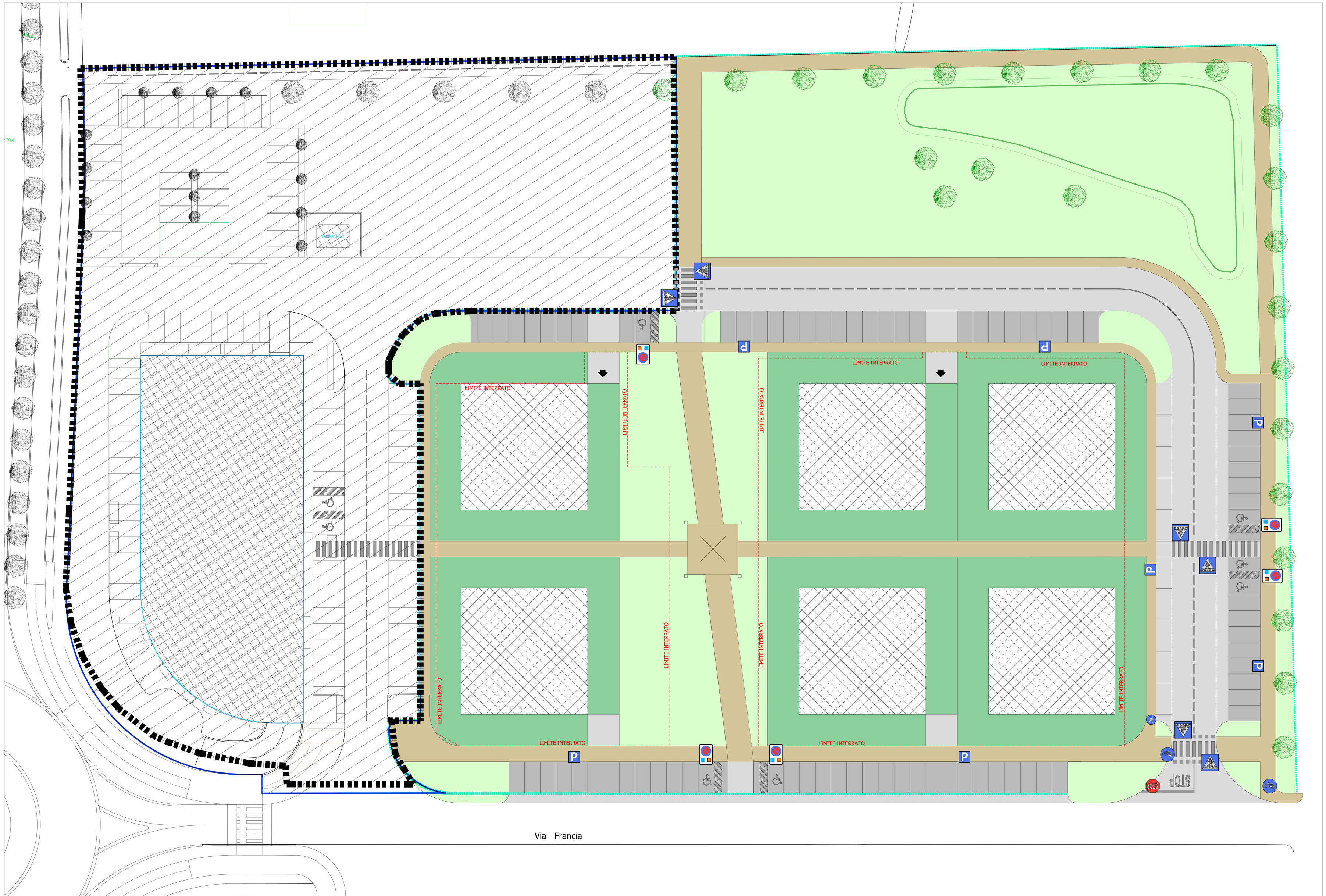

Documento firmato da: ZANNI PATRIZIA In data: 31/07/2025

C_C111 - C_C111 - 1 - 2025-07-31 - 0034980