Documento firmato da: Antonello Silvano in data: 22/01/2025

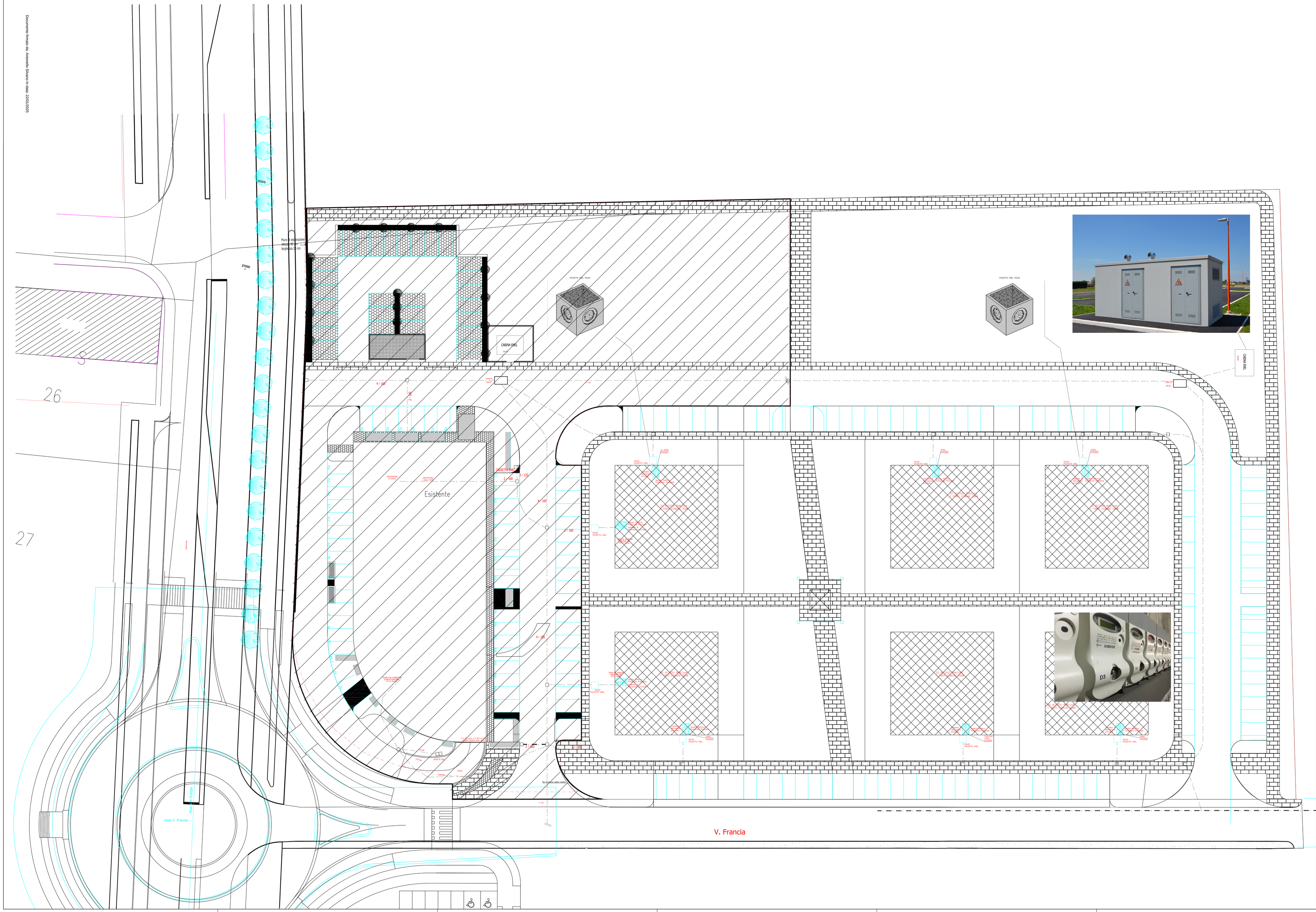

C_C111 - C_C111 - 1 - 2025-01-27 - 0004074

LEGENDA

CONDUTTURA IN TUBO PROTETTIVO, INCASSATA	PRESA PER TRASMISSIONE DATI TELECOMUNICAZIONI (TLC)	QUADRO ELETTRICO
CONDUTTURA IN TUBO PROTETTIVO, IN VISTA	POZZETTO DI EDIFICIO (PDE)	CONTATORE ENERGIA
CONDUTTURA IN CANALETTA	ACCESS POINTS	BCU BORCHIA CONSEGNA UTENTE
SCATOLA DI DERIVAZIONE E TRANSITO E/O PORTAFRUTTO	DISCESA/VARIAZIONE DI LIVELLO	ARMATURA STRADALE PALO PER ARMATURA STRADALE
CONDUTTURA IN TUBO PROTETTIVO, INCASSATA	PRESA 2X10/16 A +T BVALENTE	SIRENA CON LAMPEGGIANTE
CONDUTTURA IN TUBO PROTETTIVO, IN VISTA	GRUPPO PRESE (come descritto) n.1-Int.Magn.Termico 2x16A + T n.1-Prese Schuko 2x10/16A+T n.1-Prese Bivalente 2x10/16A+T	PUNTO LUCE A SOFFITTO PLAFONIERA PER LAMPADE AD INCANDESCENZA
CONDUTTURA IN CANALETTA	TORRETTA ELETTRIFICATA PORTAPPARECCHI DA PAVIMENTO	PUNTO LUCE A PARETE
Fazzini e Jannella BLINDOSBARRA	MOTORE	PROIETTORE
QUADRO ELETTRICO	DISCESA/VARIAZIONE DI LIVELLO	ARMATURA STRADALE PALO PER ARMATURA STRADALE
CONTATORE ENERGIA	SUONERIA RONZATORE	PLAFONIERA PER LAMPADE FLUORESCENTI, IN ESECUZIONE DA INCASSO IN CONTROSOFFITTO
INTERRUTTORE	PULSANTE PULSANTE LUMINOSO	PLAFONIERA PER LAMPADE FLUORESCENTI
DEVIATORE	PULSANTE A TIRANTE	LAMPADA DI EMERGENZA
INVERTITORE	INTERRUTTORE LUMINOSO DEVIATORE LUMINOSO	GRUPPO INSEGNA
INTERRUTTORE AUTOMATICO INTERRUTTORE BIP. NON AUTOM.	CITOFONO	SERRATURA ELETTRICA
PRESA TELEFONICA	VIDEOCITOFONO	FARETTO A LED SPOT-FARETTO
PRESA PER TRASMISSIONE DATI	INSERITORE-CHIAVE ELETTRONICA PER IMPIANTO DI ALLARME TASTIERA PER IMPIANTO ALLARME	TERMOSTATO AMBIENTE
PRESA TV TERRESTRE PRESA TV SATELLITARE	SENSORE ANTINTRUSIONE RIVELATORE DI PRESENZA	COMMUTATORE DI VELOCITA' PER VENTILCONVETTORI (CVAN-CVOL)
PRESA 2x10A o 2X16 + T. COMANDATA DA INT. MAGNETOT.	CONTATTO MAGNETICO PER ALLARME ANTINTRUSIONE	COLLEGAMENTO EQUIPOTENZIALE
PRESA 2-3x16A + T. COMANDATA DA INTERRUTTORE	RIVELATORE LINEARE DI FUMO (TRASMETTITORE E RICEVITORE)	DISPERSORE DI TERRA
16A 400V PRESA INTERBLOCCATA CEE IN ESECUZIONE 230-400V/16A	TELECAMERA	ESTRATTORE D'ARIA
PRESA 24V	CREPUSCOLARE	TERMOCONVETTORE
PRESA UNEL 2x10/16A-SCHUKO	RIVELATORE DI FUMO RIVELATORE DI GAS	BOILER
PRESA 2X10 A + T	ELETTROVALVOLA PRESSOSTATO	ALTOPARLANTE DIFFUSORE SONORO A PARETE
PRESA 2X16 A + T	PULSANTE DI SGANCIO	SCATOLA DI DERIVAZIONE E TRANSITO E/O PORTAFRUTTO
N. RIF. 24DOM1675	TENSIONE/FREQUENZA/POTENZA 400V / 50Hz	CONDIZIONI AMBIENTALI/TEMPERATURA ESTERNO

Ω STUDIO OHM

di Antonello Per.Ind. Silvano

PROGETTAZIONE E CONSULENZA IMPIANTI ELETTRICI

Via Silvio Pellico, 22 - 36027 Rosà (VI)

Tel./Fax: 0423 720582

E-mail: astudioohm@gmail.com

Committente:

DOMICAPITAL S.r.l.
Via Francia – Castelfranco Veneto (TV)

Oggetto:

Schema impianto distribuzione rete Pubblica Energia Elettrica per complesso Residenziale sito in Via Francia Zona Hydra in Castelfranco Veneto (TV)

Tipo documento:

Titolo: DISTRIBUZIONE RETE PUBBLICA ENERGIA ELETTRICA

Lay-out: PIANO TERRA
Scala: 1:200

Emesso:	Aggiornamento:	Descrizione:	Firma:
05/03/2024		PRIMA EMISSIONE	

Eseguito: PER. IND. ANTONELLO SILVANO	Approvato:		Data: 05/03/2024
Natura dell'opera: IMPIANTO ELETTRICO	Riferimento: Archivio: 24DOM1675	Timbro:	Elaborato: E1

AI SENSI DI LEGGE IL CONTENUTO DEL SEGUENTE DISEGNO È PROPRIETÀ DELLO STUDIO OHM
E' VIETATA OGNI RIPRODUZIONE, ESPRESSA O TACITA SENZA AUTORIZZAZIONE. NOTA BENE: DISEGNO DEGLI ELEMENTI VERRANNO ADATTATI A LA SCALA