

Oggetto	VARIANTE AL P.I. VIGENTE AI SENSI DELLA L.R. 19 DEL 30/06/2021 P.U.A. 2 – PIANO DI LOTTIZZAZIONE DEL COMPARTO C ZONA DEI GRANDI SERVIZI TERRITORIALI Comune di CASTELFRANCO VENETO, Via Francia
Committente	DOMICAPITAL S.R.L. p.iva 03461980264 con sede a Treviso in piazza San Vito n. 36/A
Progettista	Arch. Patrizia ZANNI Nata a Castelfranco Veneto (TV) il 17/03/1961, c.f. ZNNPRZ61C57C111U Iscritta all'Ordine degli Architetti della Provincia di Belluno al n. 708
Elaborato	DOCUMENTAZIONE FOTOGRAFICA

Arch. Patrizia Zanni

.....
firmato digitalmente ai sensi del D. Lgs. N. 82/2005 e s.m.i

23

Progetto	Data	Descrizione	Redatto	Approvato	Verificato
	maggio 2024		P. Zanni		



1 vista da sud



2 vista interna all'area verso sud-ovest



3 vista interna dell'area verso nord-est



4 vista della ciclabile a nord



5 vista da nord

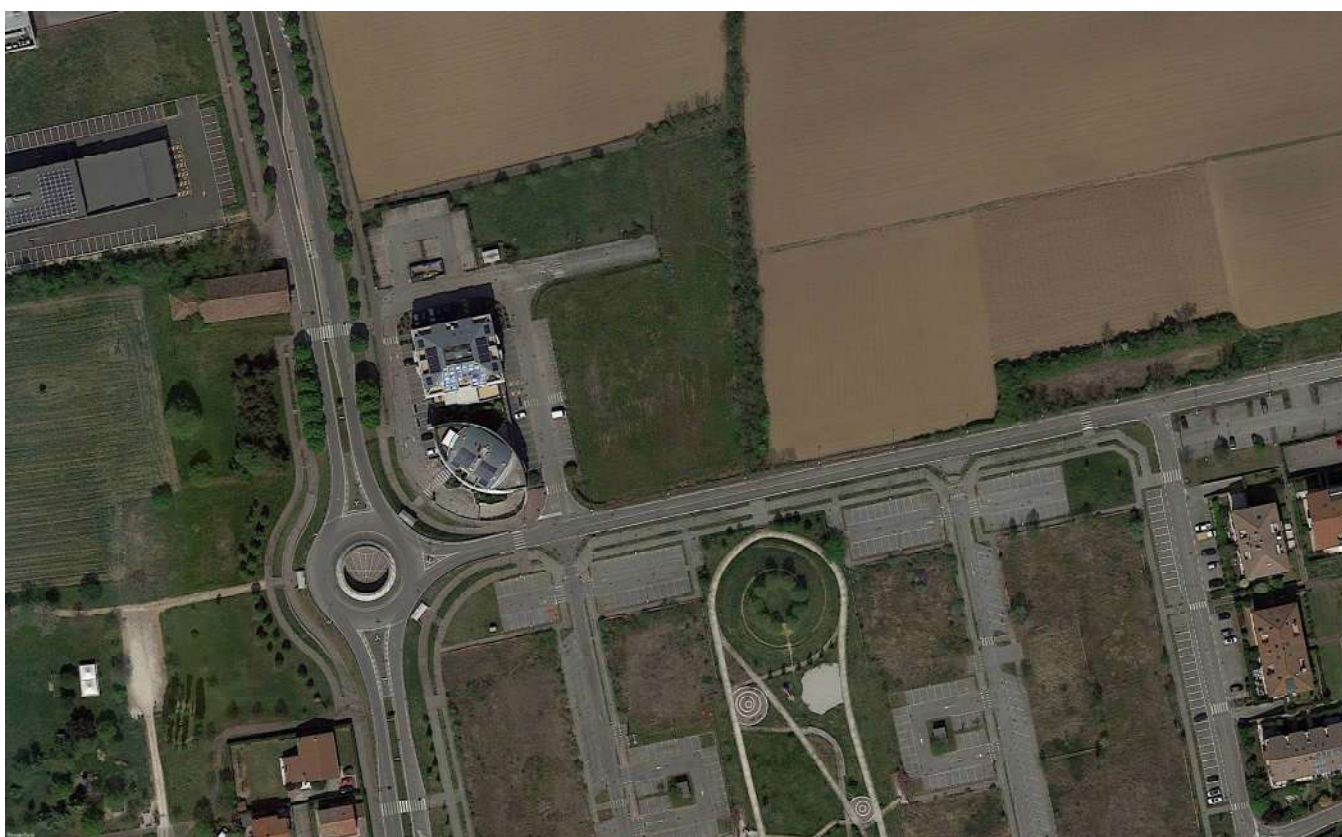

6 ortofoto

Documento firmato da: ZANNI PATRIZIA In data: 21/05/2024