

Allegato sub 'B' alla deliberazione

Consiglio Comunale - Dicembre 2025



**CITTÀ DI CASTELFRANCO VENETO**  
Provincia di Treviso



**REVISIONE PERIODICA DELLE PARTECIPAZIONI**  
**da approvarsi entro il 31/12/2025**  
**(Art. 20, c. 1, TUSP)**

**Dati relativi alle partecipazioni detenute al**  
**31/12/2024**

## 1. Introduzione

### RAPPRESENTAZIONE GRAFICA DELLE SOCIETA' PARTECIPATE - PARTECIPAZIONI POSSEDUTE DAL COMUNE DI CASTELFRANCO VENETO AL 31/12/2024

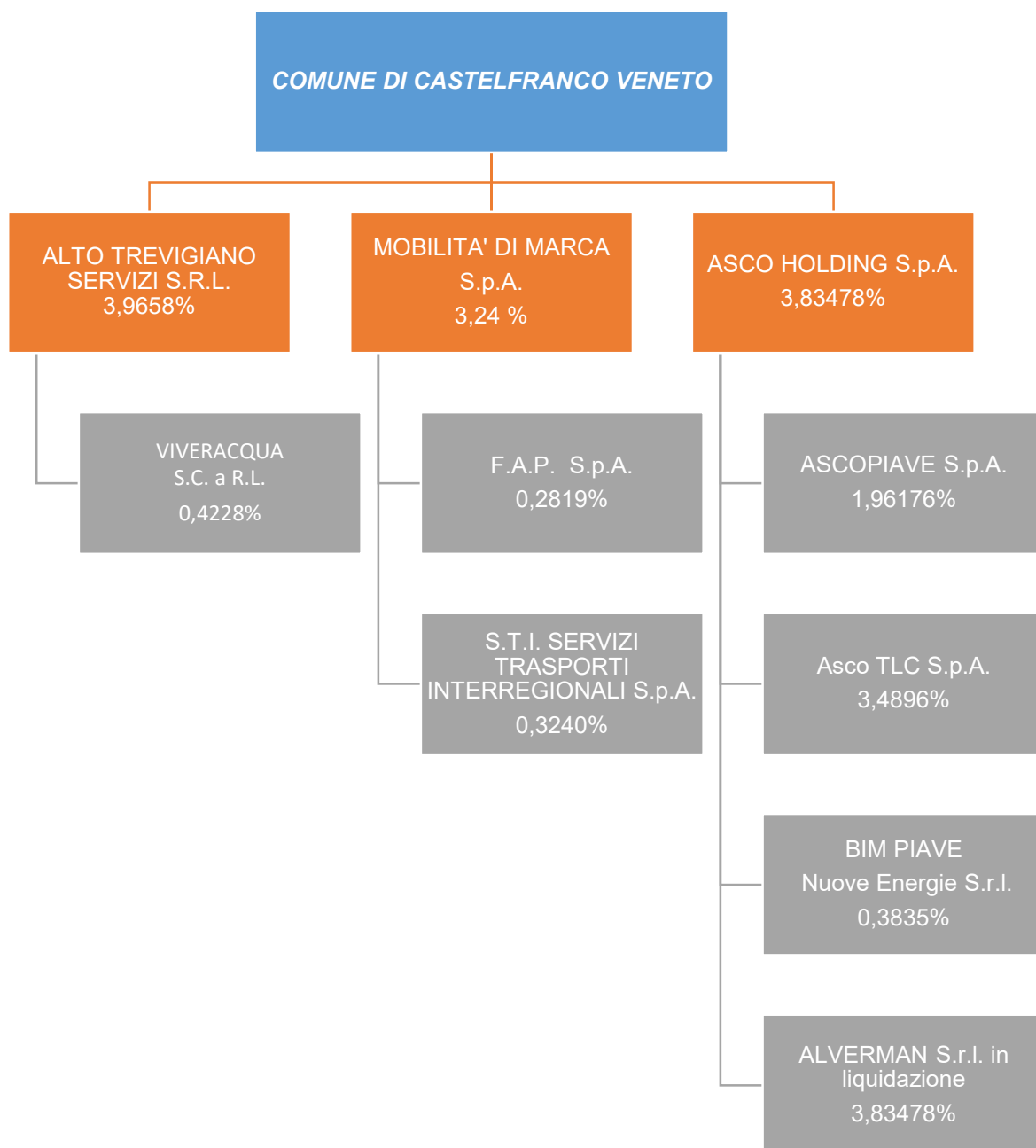

## 2. Ricognizione delle partecipazioni societarie possedute direttamente o indirettamente

In questa sezione si riporta una tabella riepilogativa di tutte le **partecipazioni societarie detenute al direttamente** al 31.12.2024 e tabella riepilogativa delle **partecipazioni detenute indirettamente** attraverso ciascuna tramite.

### Partecipazioni dirette

NOME PARTECIPATA	CODICE FISCALE PARTECIPATA	QUOTA DI PARTECIPAZIONE	BREVE DESCRIZIONE	ESITO DELLA RICOGNIZIONE	NOTE
Partecipata 1 ALTO TREVIGIANO SERVIZI SPA	04163490263	3,9658%	Esercizio del Servizio Idrico Integrato come definito dalla Legge 5.1.1994, n. 36 e dal D.Lgs. n. 152/2006	Mantenimento	società a totale partecipazione pubblica soggetta a controllo analogo congiunto
Partecipata 2 MOBILITA' DI MARCA SPA	04498000266	3,24%	Esercizio di qualsiasi attività nel settore del TPL nella Provincia di Treviso	Mantenimento	società mista
Partecipata 3 ASCO HOLDING SPA	032175740261	3,83478%	Opera nel settore della distribuzione del gas naturale e delle energie rinnovabili	Mantenimento	holding

### Partecipazioni indirette detenute

NOME PARTECIPATA	CODICE FISCALE PARTECIPATA	QUOTA DI PARTECIPAZIONE DETENUTA DALLA TRAMITE	BREVE DESCRIZIONE	ESITO DELLA RILEVAZIONE	NOTE
Partecipata indiretta VIVERACQUA S.C. a R.L.	04042120230	0,4228%	Istituzione di organizzazione comune fra i soci gestori del servizio idrico integrato come definito dal D.Lgs. n. 152/2006	Mantenimento	società partecipata tramite Alto Trevigiano Servizi SpA

### 3. Informazioni di dettaglio sulle singole partecipazioni

Di seguito per ognuna delle partecipazioni inserite nelle tabelle riportate nel paragrafo precedente, si riportano le seguenti schede di dettaglio.

## DATI ANAGRAFICI DELLA PARTECIPATA

NOME DEL CAMPO	Indicazioni per la compilazione
<b>Codice Fiscale</b>	04163490263
<b>Denominazione</b>	ALTO TREVIGIANO SERVIZI S.P.A.
<b>Data di costituzione della partecipata</b>	2007
<b>Forma giuridica</b>	Società per azioni
<b>Tipo di fondazione</b>	Scegliere un elemento.
<b>Altra forma giuridica</b>	
<b>Stato di attività della partecipata</b>	attiva
<b>Data di inizio della procedura (1)</b>	
<b>Società con azioni quotate in mercati regolamentati (2)</b>	
<b>Società che ha emesso strumenti finanziari quotati in mercati regolamentati (ex TUSP) (2)</b>	SI – Strumenti finanziari: Hydrobond – mercato Extra Mot PRO
<b>La società è un GAL (2)</b>	NO
<b>La società è una “Società benefit” (3)</b>	

(1) Compilare solo se nel campo “stato di attività della partecipata” è stato indicato che sono in corso procedure di liquidazione oppure procedure concorsuali.

(2) Nell’applicativo le società con azioni quotate e quelle emittenti strumenti finanziari quotati in mercati regolamentati (“società quotate ex TUSP”) e i Gruppi di Azione Locale (GAL) sono individuati mediante elenchi ufficiali.

(3) La “società benefit” è una società che nell’esercizio di una attività economica persegue, oltre allo scopo di dividerne gli utili, una o più finalità di beneficio comune e opera in modo responsabile, sostenibile e trasparente nei confronti di persone, comunità, territori e ambiente, beni ed attività culturali e sociali, enti e associazioni ed altri portatori di interesse. Tali finalità devono essere indicate specificatamente nell’oggetto sociale della società. La “società benefit” redige annualmente una relazione concernente il perseguimento del beneficio comune, da allegare al bilancio societario e da pubblicare nel proprio sito Internet (cfr. art. 1, commi 376 – 384, L. n. 208/2015).

## SEDE LEGALE DELLA PARTECIPATA

NOME DEL CAMPO	Indicazioni per la compilazione
<b>Stato</b>	Italia
<b>Provincia</b>	TREVISI
<b>Comune</b>	MONTEBELLUNA
<b>CAP*</b>	31044
<b>Indirizzo*</b>	VIA SCHIAVONESCA PRIULA, 86
<b>Telefono*</b>	0423/2928
<b>FAX*</b>	0423/292929
<b>Email*</b>	info@altotrevigianoservizi.it

\* campo con compilazione facoltativa

## SETTORE DI ATTIVITÀ DELLA PARTECIPATA

Indicare il settore ATECO rappresentativo dell’attività svolta. Nel caso in cui i settori siano più di uno, indicarli in ordine decrescente di importanza.

Dal 1° aprile 2025 è entrata in vigore la classificazione ATECO 2025. L’applicativo gestirà sia i vecchi (ATECO 2022) che i nuovi codici (ATECO 2025), ricordando che per le società, nella maggior parte dei casi, le informazioni di anagrafica, incluse quelle relative al settore di attività, sono acquisite dal Registro delle Imprese (nel quale i codici ATECO sono stati automaticamente riclassificati).

Il seguente file riporta la classificazione ATECO 2022 e ATECO 2025 con il dettaglio delle modifiche intervenute:

<https://www.istat.it/wp-content/uploads/2025/03/Sintesi-modifiche-struttura-ATECO-2025.xlsx>.

Per approfondimenti sulla classificazione Ateco si rimanda al link:

<https://www.istat.it/classificazione/ateco-2025/>

NOME DEL CAMPO	Indicazioni per la compilazione
Attività 1	E.36.00.00 RACCOLTA TRATTAMENTO E FORNITURA ACQUA
Attività 2	

#### ULTERIORI INFORMAZIONI SULLA PARTECIPATA \*

NOME DEL CAMPO	Indicazioni per la compilazione
Società in house	si
Previsione nello statuto di limiti sul fatturato <sup>(4)</sup>	si
Società contenuta nell'allegato A al D.Lgs. n. 175/2016	no
Società a partecipazione pubblica di diritto singolare (art.1, c. 4, lett. A) <sup>#</sup>	no
Riferimento normativo società di diritto singolare <sup>(4)</sup>	
Società a controllo pubblico che adotta un sistema di contabilità analitica e separata per le attività oggetto di diritti speciali o esclusivi svolte insieme ad altre attività in regime di mercato <sup>§</sup>	si
Specificare se le regole per la contabilità separata sono dettate da:	ARERA
Società esclusa dall'applicazione dell'art. 4 con DPCM (art. 4, c. 9)	no
Società esclusa dall'applicazione dell'art. 4 con provvedimento del Presidente della Regione o delle Prov. Autonome (art. 4, c. 9)	no
Riferimento normativo atto esclusione <sup>(5)</sup>	

\* La compilazione della Sezione "Ulteriori Informazioni sulla partecipata" non è richiesta per "società quotate ex TUSP", se la società è un GAL oppure se lo stato di attività della società è "in liquidazione" o "soggetta a procedure concorsuali".

<sup>(4)</sup> Compilare il campo solo se nel campo precedente è stato scelto "si"

<sup>(5)</sup> Compilare il campo solo se in uno dei campi precedenti è stato scelto "si"

<sup>#</sup> Per la nozione giuridica di "società a partecipazione pubblica di diritto singolare" di cui all'art. 1, comma 4, del TUSP, si veda l'orientamento della Struttura di monitoraggio disponibile sul sito del Ministero dell'Economia e delle Finanze al seguente link:

[https://www.de.mef.gov.it/export/sites/sitodt/modules/documenti\\_it/patrimonio\\_pubblico/patrimonio\\_pa/Orientamento\\_del\\_18\\_novembre\\_2019\\_xSocietx\\_a\\_partecipazione\\_pubblica\\_di\\_diritto\\_singolarex.pdf](https://www.de.mef.gov.it/export/sites/sitodt/modules/documenti_it/patrimonio_pubblico/patrimonio_pa/Orientamento_del_18_novembre_2019_xSocietx_a_partecipazione_pubblica_di_diritto_singolarex.pdf)

<sup>§</sup> Occorre selezionare "SI" se la società è a **controllo pubblico** (esercitato da una o più pubbliche amministrazioni congiuntamente), svolge attività economiche protette da **diritti speciali o esclusivi**, insieme con altre attività svolte in regime di economia di mercato ed ha adottato un sistema di **contabilità analitica e separata** secondo le indicazioni dettate dal MEF con la direttiva del 9 settembre 2019 (ai sensi del dell'art.6, c.1, TUSP) ovvero secondo le indicazioni dettate dall'Autorità di settore. Si ricorda che per diritti esclusivi o speciali si intendono i diritti concessi da un'autorità competente mediante una disposizione legislativa o regolamentare o disposizione amministrativa pubblicata, avente l'effetto di riservare, rispettivamente, a uno o più operatori economici l'esercizio di un'attività e di incidere sostanzialmente sulla capacità di altri operatori economici di esercitare tale attività.

# **DATI DI BILANCIO PER LA VERIFICA TUSP\***

NOME DEL CAMPO	Anno 2024
Tipologia di attività svolta	Attività produttive di beni e servizi
Numero medio di dipendenti	317
Numero dei componenti dell'organo di amministrazione	5
Compenso dei componenti dell'organo di amministrazione	60.170
Numero dei componenti dell'organo di controllo	3 effettivi + 2 supplenti
Compenso dei componenti dell'organo di controllo	25.787

NOME DEL CAMPO	2024	2023	2022	2021	2020
Approvazione bilancio	sì	sì	sì	sì	sì
Risultato d'esercizio	2.705.508	4.270.229	1.857.216	964.439	5.813.871

\* La compilazione della Sezione “Dati di bilancio per la verifica TUSP” non è richiesta per le “società quotate ex TUSP”, se lo stato di attività della società è “in liquidazione” o “soggetta a procedure concorsuali”.

**ATTENZIONE:** l'applicativo richiede la compilazione esclusivamente di una delle seguenti quattro sotto-sezioni di “DATI DI BILANCIO PER LA VERIFICA TUSP”.

## **1. Attività produttive di beni e servizi o Distretti tecnologici**

Compilare la seguente sotto-sezione se la “*Tipologia di attività svolta*” dalla partecipata è: “Attività produttive di beni e servizi” o “*Attività di promozione e sviluppo di progetti di ricerca finanziati (Distretti tecnologici)*”.

NOME DEL CAMPO	2024	2023	2022
A1) Ricavi delle vendite e delle prestazioni	49.922.041	47.905.530	50.258.889
A5) Altri Ricavi e Proventi	8.239.834	11.445.378	9.409.162
di cui Contributi in conto esercizio			

## **2. Attività di Holding**

Compilare la seguente sotto-sezione se la “*Tipologia di attività svolta*” dalla partecipata è: “*Attività consistenti nell'assunzione di partecipazioni in società esercenti attività diverse da quella creditizia e finanziaria (Holding)*”.

NOME DEL CAMPO	2024	2023	2022
A1) Ricavi delle vendite e delle prestazioni			
A5) Altri Ricavi e Proventi			
di cui Contributi in conto esercizio			
C15) Proventi da partecipazioni			
C16) Altri proventi finanziari			
C17 bis) Utili e perdite su cambi			
D18 a) Rettifiche di valore di attività finanziarie - Rivalutazioni di partecipazioni			

### 3. Attività bancarie e finanziarie

Compilare la seguente sotto-sezione se la “*Tipologia di attività svolta*” dalla partecipata è: “**Attività bancarie e finanziarie**”.

NOME DEL CAMPO	2024	2023	2022
Interessi attivi e proventi assimilati			
Commissioni attive			

### 4. Attività assicurative

Compilare la seguente sotto-sezione se la “*Tipologia di attività svolta*” dalla partecipata è: “**Attività assicurative**”.

NOME DEL CAMPO	2024	2023	2022
I.1 Conto Tecnico dei rami danni - Premi di competenza, al netto delle cessioni in riassicurazione			
I.3 Conto Tecnico dei rami danni - Altri proventi tecnici, al netto delle cessioni in riassicurazione			
II.1 Conto Tecnico dei rami vita - Premi dell'esercizio, al netto delle cessioni in riassicurazione			
II.4 Conto Tecnico dei rami vita - Altri proventi tecnici, al netto delle cessioni in riassicurazione			

### QUOTA DI POSSESSO (quota diretta e/o indiretta)

NOME DEL CAMPO	Indicazioni per la compilazione
Tipologia di Partecipazione	Partecipazione diretta
Quota diretta <sup>(6)</sup>	3,9658% (n. 110.750 azioni, pari a nominali 110.750 Euro)
Codice Fiscale Tramite <sup>(7)</sup>	
Denominazione Tramite (organismo) <sup>(7)</sup>	
Quota detenuta dalla Tramite nella società <sup>(8)</sup>	

<sup>(6)</sup> Se la partecipazione è diretta o sia diretta che indiretta, inserire la quota detenuta direttamente dall'Amministrazione nella società.

<sup>(7)</sup> Compilare se per “Tipologia di Partecipazione” è stato indicato “Partecipazione Indiretta” o “Partecipazione diretta e indiretta”. Inserire CF e denominazione dell'ultima “tramite” attraverso la quale la società è indirettamente partecipata dall'Amministrazione.

<sup>(8)</sup> Inserire la quota di partecipazione che la “tramite” detiene nella società.

### QUOTA DI POSSESSO – TIPO DI CONTROLLO

Indicare il tipo di controllo\* esercitato dall'Amministrazione sulla partecipata. Ai fini del controllo è necessario tener conto, oltre che della quota diretta, anche di eventuali quote indirette detenute dall'Amministrazione nella partecipata. Nel caso di società partecipata indirettamente, in via generale, inserire il tipo di controllo esercitato dall'Amministrazione sulla “tramite”.

NOME DEL CAMPO	Indicazioni per la compilazione
Tipo di controllo*	controllo analogo congiunto

\*Per la definizione di controllo si rinvia all'atto di [orientamento del 15 febbraio 2018](#) emanato della Struttura di indirizzo, monitoraggio e controllo sull'attuazione del TUSP e alla deliberazione della Corte dei conti, Sezioni riunite in sede di controllo, 20 giugno 2019, n. 11/SSRRCO/QMIG/19.



**INFORMAZIONI ED ESITO PER LA RAZIONALIZZAZIONE**

NOME DEL CAMPO	Indicazioni per la compilazione
Partecipazione ancora detenuta alla data di adozione del provvedimento	<b>Si</b>

Se la partecipazione è ancora detenuta alla data di adozione del provvedimento continuare con la compilazione dei campi di seguito riportati. Altrimenti, se la partecipazione non è più detenuta alla data di adozione del provvedimento, deve essere compilata la scheda "Partecipazione non più detenuta" in base alla tipologia della razionalizzazione realizzata.

<b>Società controllata da una quotata</b>	<b>No</b>
<b>CF della società quotata controllante <sup>(9)</sup></b>	
<b>Denominazione della società quotata controllante <sup>(9)</sup></b>	
<b>Attività svolta dalla Partecipata</b>	<p>produzione di un servizio di interesse generale (Art. 4, c. 2, lett. a)</p> <p><i>Capitale sociale euro 2.792.631,00 i.v.</i></p> <p>Alto Trevigiano Servizi è una società di diritto privato a partecipazione pubblica costituita sotto forma di società di capitali che ha ottenuto l'affidamento in via diretta della gestione del S.I.I. ai sensi dell'art. 113 comma 5 lettera c) del Dlgs 267/2000.</p> <p>ATS ha per oggetto l'esercizio delle attività di captazione, adduzione e distribuzione di acqua ad usi civili e diversi, di fognatura e di depurazione che concorrono a formare il servizio idrico integrato come definito dalla Legge 5.01.1994 n. 36 e ss.mm. e ii. E secondo quanto previsto dalle competenti autorità e dall'amministrazione affidante in attuazione del D.Lgs. 152/2006 recante norme in materia ambientale, nonché della normativa regionale in materia.</p> <p>La società provvede agli appalti di lavori, servizi e forniture comunque connessi allo svolgimento dei servizi pubblici svolti in affidamento diretto, secondo le norme ed i principi specificatamente applicabili alle società c.d. in house providing.</p> <p>Con delibera n. 6 del 11 luglio 2007 l'Autorità d'Ambito Territoriale Ottimale "Veneto Orientale" ha affidato la gestione "IN HOUSE PROVIDING" del servizio idrico integrato nel territorio della "Destra Piave" alla Società Alto Trevigiano Servizi Srl, fondata il 6 luglio del 2007 con l'obiettivo di riunire le realtà storiche operanti nel settore della gestione idrica del territorio, da cui ha ereditato strutture, personale e competenze.</p> <p>Gestisce il Servizio Idrico Integrato nel territorio d'ambito assegnato di attuali 54 Comuni, per una estensione territoriale che comprende comuni siti nelle province di Treviso, Vicenza e Belluno.</p> <p><b>REGOLAZIONE</b></p> <p>Il rapporto è stato disciplinato dalla Convenzione siglata con l'AATO (ora Ega) in data 03/02/2010, la predetta regola i rapporti tra Gestore ed Ente affidante. E' stata adeguata a seguito dell'emanazione della delibera dell'Autorità nr. 656/2015/R/idr del 23/12/2015 a titolo "Convenzione tipo per la regolazione dei rapporti tra enti affidanti e gestori del servizio idrico integrato-disposizioni sui contenuti minimi essenziali", con delibera dell'Assemblea d'Ambito del Consiglio di Bacino "Veneto Orientale"/Ega, n. 11 in data 28/06/2016. La durata dell'affidamento è stata fissata sino alla data del 31/12/2038.</p>
<b>Descrizione dell'attività</b>	

NOME DEL CAMPO	Indicazioni per la compilazione
Quota % di partecipazione detenuta dal soggetto privato <sup>(10)</sup>	
Svolgimento di attività analoghe a quelle svolte da altre società (art.20, c.2 lett. c)	no
Necessità di contenimento dei costi di funzionamento (art.20, c.2 lett. f)	no
Necessità di aggregazione di società (art.20, c.2 lett. g)	no
L'Amministrazione ha fissato, con proprio provvedimento, obiettivi specifici sui costi di funzionamento della partecipata? (art.19, c, 5) <sup>(11)</sup>	no
Esito della revisione periodica <sup>(12)</sup>	mantenimento senza interventi
Modalità (razionalizzazione) <sup>(13)</sup>	Scegliere un elemento.
Termine previsto per la razionalizzazione <sup>(13)</sup>	
Dichiarazione di Cessione a titolo oneroso in Revisione straordinaria <sup>(14)</sup>	Scegliere un elemento.

NOME DEL CAMPO	Indicazioni per la compilazione
<p>Note*</p>	<p>Con D.C.C. 124/20.12.2023 è stata approvata la ricognizione periodica delle partecipazioni societarie in ottemperanza all'art. 20 del Decreto Legislativo 19/08/2016, n. 175.</p> <p>La società è stata costituita il 06/07/2007, ai sensi dell'art. 113, comma 5 del T.U.E.L., totalmente partecipata da enti pubblici territoriali ricadenti nell'A.A.T.O. Veneto Orientale. In data 11/07/2007 l'Assemblea dell'A.A.T.O. Veneto Orientale (ora Consiglio di Bacino 'Veneto Orientale'), ha deliberato di affidare il servizio idrico integrato ad Alto Trevigiano Servizi S.r.l. per la gestione del servizio ai Comuni prevalentemente del territorio della "Destra Piave", imponendole, quindi il subentro nelle gestioni precedentemente affidate ad altri Enti. La società Alto Trevigiano Servizi S.r.l., è subentrata in tutte le gestioni del servizio idrico integrato preesistenti, sia gestite in economia diretta dai comuni soci, che gestite attraverso società o consorzi. Non vi è quindi alcun ente o società che svolga attualmente un'attività analoga o simile all'attività di gestione del servizio idrico integrato svolta da Alto trevigiano Servizi S.r.l. nel territorio di competenza.</p> <p>Con D.C.C. 100/30.09.2021 è stata approvata la trasformazione di Alto Trevigiano Servizi da S.r.l. in S.p.A., nonché il Patto Parasociale e il Regolamento del Comitato Intercomunale per il Controllo Analogico (C.I.P.C.A.), e modifiche dello Statuto Sociale.</p> <p>Con atto del Notaio Daria Innocenti di Treviso in data 27/10/2021 nr. 6332 di rep. / n. 4195 di racc., registrato a Treviso il 03/11/2021 al n. 37438 serie 1t, iscritto nel Registro delle Imprese di Treviso in data 08/11/2021 (protocollo n. 122228 del 04/11/2021) è stata trasformata la società da SRL a SPA con la denominazione "ALTO TREVIGIANO SERVIZI S.P.A. in sigla A.T.S. S.P.A."</p> <p>In data 23/11/2021 A.T.S. Spa è stata iscritta nell'elenco delle amministrazioni aggiudicatrici dell'Anac che operano mediante affidamenti in regime di "house providing" (dati bilancio A.T.S. spa 2021).</p> <p>Strumenti finanziari: Hydrobond – mercato Extra Mot PRO.</p> <p>Per le motivazioni sopra esposte la partecipazione del Comune di Castelfranco Veneto nella società Altro Trevigiano Servizi soddisfa i requisiti previsti dall'art. 4, co. 2, lett. a), del D.Lgs. n. 175/2016 per il suo mantenimento, in quanto strategica e necessaria, inoltre la società non ricade in nessuna delle ipotesi dell'articolo 20, comma 2, del medesimo decreto.</p> <p><b>PARTECIPAZIONI</b></p> <p>Alto Trevigiano Servizi detiene dal 23.12.2014 una partecipazione del 10,66 % del capitale sociale, in Viveracqua SCaRL, società consortile senza scopo di lucro, con sede a Verona. La Società ha tra le finalità la creazione di sinergie fra i Soci, l'ottimizzazione dei costi di gestione, la gestione comune di alcune fasi delle imprese, la fornitura e/o il reperimento di servizi e/o materie prime alle proprie imprese, lo svolgimento, anche per conto terzi, di servizi e attività strumentali, complementari o accessorie alle proprie attività principali e le operazioni finanziarie strutturate con intervento di investitori istituzionali.</p>

<sup>(9)</sup> Compilare il campo solo se nel campo "Società controllata da una quotata" è stato scelto "sì".

<sup>(10)</sup> Compilare il campo se "Attività svolta dalla Partecipata" precedentemente selezionata è "Realizzazione e gestione di opera pubblica ovvero organizzazione e gestione di servizio di interesse generale tramite PPP (Art.4, c.2, lett. c)".

<sup>(11)</sup> Compilare il campo se "Tipo di controllo" è stato selezionato elemento diverso da "nessuno".

- <sup>(12)</sup> La compilazione del campo non è richiesta per le società in liquidazione, per quelle soggette a procedure concorsuali e per i GAL.
- <sup>(13)</sup> Campo obbligatorio se per “Esito della revisione periodica” è stato selezionato “Razionalizzazione”.
- <sup>(14)</sup> Nel campo l’Amministrazione deve specificare se nel provvedimento di revisione straordinaria, adottato ai sensi dell’art. 24 del TUSP, era stato indicato l’esito “Cessione a titolo oneroso”. La compilazione non è richiesta se la società è in liquidazione, è soggetta a procedura concorsuale, è un GAL o nel caso in cui nel campo “Attività svolta dalla partecipata” sia stato selezionato “Coordinamento e attuazione patti territoriali e contratti d'area ex delibera CIPE 21/03/1997 (Art. 26, c.7) oppure “Gestione delle case da gioco – società già costituita e autorizzata alla data del 23/09/2016 (art. 26, c. 12 sexies)”.
- \*Campo con compilazione facoltativa.

**1.1 VIVERACQUA SC a RL – C.F. 04042120230****DATI ANAGRAFICI DELLA PARTECIPATA**

NOME DEL CAMPO	Indicazioni per la compilazione
<b>Codice Fiscale</b>	04042120230
<b>Denominazione</b>	VIVERACQUA SC a RL
<b>Data di costituzione della partecipata</b>	30/06/2011
<b>Forma giuridica</b>	Società consortile a responsabilità limitata
<b>Tipo di fondazione</b>	Scegliere un elemento.
<b>Altra forma giuridica</b>	
<b>Stato di attività della partecipata</b>	attiva
<b>Data di inizio della procedura (1)</b>	
<b>Società con azioni quotate in mercati regolamentati (2)</b>	NO
<b>Società che ha emesso strumenti finanziari quotati in mercati regolamentati (ex TUSP) (2)</b>	NO
<b>La società è un GAL (2)</b>	NO
<b>La società è una “Società benefit” (3)</b>	no

(1) Compilare solo se nel campo “stato di attività della partecipata” è stato indicato che sono in corso procedure di liquidazione oppure procedure concorsuali.

(2) Nell’applicativo le società con azioni quotate e quelle emittenti strumenti finanziari quotati in mercati regolamentati (“società quotate ex TUSP”) e i Gruppi di Azione Locale (GAL) sono individuati mediante elenchi ufficiali.

(3) La “società benefit” è una società che nell’esercizio di una attività economica persegue, oltre allo scopo di dividerne gli utili, una o più finalità di beneficio comune e opera in modo responsabile, sostenibile e trasparente nei confronti di persone, comunità, territori e ambiente, beni ed attività culturali e sociali, enti e associazioni ed altri portatori di interesse. Tali finalità devono essere indicate specificatamente nell’oggetto sociale della società. La “società benefit” redige annualmente una relazione concernente il perseguimento del beneficio comune, da allegare al bilancio societario e da pubblicare nel proprio sito Internet (cfr. art. 1, commi 376 – 384, L. n. 208/2015).

**SEDE LEGALE DELLA PARTECIPATA**

NOME DEL CAMPO	Indicazioni per la compilazione
<b>Stato</b>	Italia
<b>Provincia</b>	VERONA
<b>Comune</b>	VERONA
<b>CAP*</b>	37133
<b>Indirizzo*</b>	LUNGADIGE GALTAROSSA, 8
<b>Telefono*</b>	
<b>FAX*</b>	
<b>Email*</b>	segreteria@pec.viveracqua.it

\* campo con compilazione facoltativa

**SETTORE DI ATTIVITÀ DELLA PARTECIPATA**

Indicare il settore ATECO rappresentativo dell’attività svolta. Nel caso in cui i settori siano più di uno, indicarli in ordine decrescente di importanza.

Dal 1° aprile 2025 è entrata in vigore la classificazione ATECO 2025. L’applicativo gestirà sia i vecchi (ATECO 2022) che i nuovi codici (ATECO 2025), ricordando che per le società, nella maggior parte dei casi, le informazioni di anagrafica, incluse quelle relative al settore di attività, sono acquisite dal Registro delle Imprese (nel quale i codici ATECO sono stati automaticamente riclassificati).

Il seguente file riporta la classificazione ATECO 2022 e ATECO 2025 con il dettaglio delle modifiche intervenute:

<https://www.istat.it/wp-content/uploads/2025/03/Sintesi-modifiche-struttura-ATECO-2025.xlsx>.

Per approfondimenti sulla classificazione Ateco si rimanda al link:

<https://www.istat.it/classificazione/ateco-2025/>

NOME DEL CAMPO	Indicazioni per la compilazione
Attività 1	46.19.00 – Gruppi di Acquisto, mandatari agli acquisti, buyer
Attività 2	

#### ULTERIORI INFORMAZIONI SULLA PARTECIPATA \*

NOME DEL CAMPO	Indicazioni per la compilazione
Società in house	no
Previsione nello statuto di limiti sul fatturato <sup>(4)</sup>	no
Società contenuta nell'allegato A al D.Lgs. n. 175/2016	no
Società a partecipazione pubblica di diritto singolare (art.1, c. 4, lett. A) <sup>#</sup>	no
Riferimento normativo società di diritto singolare <sup>(4)</sup>	
Società a controllo pubblico che adotta un sistema di contabilità analitica e separata per le attività oggetto di diritti speciali o esclusivi svolte insieme ad altre attività in regime di mercato <sup>§</sup>	no
Specificare se le regole per la contabilità separata sono dettate da:	Scegliere un elemento.
Società esclusa dall'applicazione dell'art. 4 con DPCM (art. 4, c. 9)	no
Società esclusa dall'applicazione dell'art. 4 con provvedimento del Presidente della Regione o delle Prov. Autonome (art. 4, c. 9)	no
Riferimento normativo atto esclusione <sup>(5)</sup>	

\* La compilazione della Sezione “Ulteriori Informazioni sulla partecipata” non è richiesta per “società quotate ex TUSP”, se la società è un GAL oppure se lo stato di attività della società è “in liquidazione” o “soggetta a procedure concorsuali”.

<sup>(4)</sup> Compilare il campo solo se nel campo precedente è stato scelto “sì”

<sup>(5)</sup> Compilare il campo solo se in uno dei campi precedenti è stato scelto “sì”

<sup>#</sup> Per la nozione giuridica di “società a partecipazione pubblica di diritto singolare” di cui all’art. 1, comma 4, del TUSP, si veda l’orientamento della Struttura di monitoraggio disponibile sul sito del Ministero dell’Economia e delle Finanze al seguente link:

[https://www.de.mef.gov.it/export/sites/sitodt/modules/documenti\\_it/patrimonio\\_pubblico/patrimonio\\_pa/Orientamento\\_del\\_18\\_novembre\\_2019\\_xSocietx\\_a\\_partecipazione\\_pubblica\\_di\\_diritto\\_singolarex.pdf](https://www.de.mef.gov.it/export/sites/sitodt/modules/documenti_it/patrimonio_pubblico/patrimonio_pa/Orientamento_del_18_novembre_2019_xSocietx_a_partecipazione_pubblica_di_diritto_singolarex.pdf)

<sup>§</sup> Occorre selezionare “Sì” se la società è a **controllo pubblico** (esercitato da una o più pubbliche amministrazioni congiuntamente), svolge attività economiche protette da **diritti speciali o esclusivi**, insieme con altre attività svolte in regime di economia di mercato ed ha adottato un sistema di **contabilità analitica e separata** secondo le indicazioni dettate dal MEF con la direttiva del 9 settembre 2019 (ai sensi del dell’art.6, c.1, TUSP) ovvero secondo le indicazioni dettate dall’Autorità di settore. Si ricorda che per diritti esclusivi o speciali si intendono i diritti concessi da un’autorità competente mediante una disposizione legislativa o regolamentare o disposizione amministrativa pubblicata, avente l’effetto di riservare, rispettivamente, a uno o più operatori economici l’esercizio di un’attività e di incidere sostanzialmente sulla capacità di altri operatori economici di esercitare tale attività.

# **DATI DI BILANCIO PER LA VERIFICA TUSP\***

NOME DEL CAMPO	Anno 2024
Tipologia di attività svolta	Attività produttive di beni e servizi
Numero medio di dipendenti	4
Numero dei componenti dell'organo di amministrazione	3
Compenso dei componenti dell'organo di amministrazione	
Numero dei componenti dell'organo di controllo	1
Compenso dei componenti dell'organo di controllo	8.320

NOME DEL CAMPO	2024	2023	2022	2021	2020
Approvazione bilancio	sì	sì	sì	sì	sì
Risultato d'esercizio	4.988	3.802	8.121	1.935	1.935

\* La compilazione della Sezione “Dati di bilancio per la verifica TUSP” non è richiesta per le “società quotate ex TUSP”, se lo stato di attività della società è “in liquidazione” o “soggetta a procedure concorsuali”.

**ATTENZIONE:** l'applicativo richiede la compilazione esclusivamente di una delle seguenti quattro sotto-sezioni di “DATI DI BILANCIO PER LA VERIFICA TUSP”.

## **1. Attività produttive di beni e servizi o Distretti tecnologici**

Compilare la seguente sotto-sezione se la “*Tipologia di attività svolta*” dalla partecipata è: “Attività produttive di beni e servizi” o “*Attività di promozione e sviluppo di progetti di ricerca finanziati (Distretti tecnologici)*”.

NOME DEL CAMPO	2024	2023	2022
A1) Ricavi delle vendite e delle prestazioni	2.490.928	1.823.384	1.293.786
A5) Altri Ricavi e Proventi	15.850	48.302	128.490
di cui Contributi in conto esercizio			

## **2. Attività di Holding**

Compilare la seguente sotto-sezione se la “*Tipologia di attività svolta*” dalla partecipata è: “*Attività consistenti nell'assunzione di partecipazioni in società esercenti attività diverse da quella creditizia e finanziaria (Holding)*”.

NOME DEL CAMPO	2024	2023	2022
A1) Ricavi delle vendite e delle prestazioni			
A5) Altri Ricavi e Proventi			
di cui Contributi in conto esercizio			
C15) Proventi da partecipazioni			
C16) Altri proventi finanziari			
C17 bis) Utili e perdite su cambi			
D18 a) Rettifiche di valore di attività finanziarie - Rivalutazioni di partecipazioni			

### 3. Attività bancarie e finanziarie

Compilare la seguente sotto-sezione se la “*Tipologia di attività svolta*” dalla partecipata è: “**Attività bancarie e finanziarie**”.

NOME DEL CAMPO	2024	2023	2022
Interessi attivi e proventi assimilati			
Commissioni attive			

### 4. Attività assicurative

Compilare la seguente sotto-sezione se la “*Tipologia di attività svolta*” dalla partecipata è: “**Attività assicurative**”.

NOME DEL CAMPO	2024	2023	2022
I.1 Conto Tecnico dei rami danni - Premi di competenza, al netto delle cessioni in riassicurazione			
I.3 Conto Tecnico dei rami danni - Altri proventi tecnici, al netto delle cessioni in riassicurazione			
II.1 Conto Tecnico dei rami vita - Premi dell'esercizio, al netto delle cessioni in riassicurazione			
II.4 Conto Tecnico dei rami vita - Altri proventi tecnici, al netto delle cessioni in riassicurazione			

### QUOTA DI POSSESSO (quota diretta e/o indiretta)

NOME DEL CAMPO	Indicazioni per la compilazione
Tipologia di Partecipazione	Partecipazione indiretta
Quota diretta (6)	0,4228%
Codice Fiscale Tramite (7)	04163490263
Denominazione Tramite (organismo) (7)	ALTO TREVIGIANO SERVIZI SPA
Quota detenuta dalla Tramite nella società (8)	10,66% PARI AD € 11.208,00 DEL CAPITALE SOCIALE

(6) Se la partecipazione è diretta o sia diretta che indiretta, inserire la quota detenuta direttamente dall'Amministrazione nella società.

(7) Compilare se per “Tipologia di Partecipazione” è stato indicato “Partecipazione Indiretta” o “Partecipazione diretta e indiretta”. Inserire CF e denominazione dell'ultima “tramite” attraverso la quale la società è indirettamente partecipata dall'Amministrazione.

(8) Inserire la quota di partecipazione che la “tramite” detiene nella società.

### QUOTA DI POSSESSO – TIPO DI CONTROLLO

Indicare il tipo di controllo\* esercitato dall'Amministrazione sulla partecipata. Ai fini del controllo è necessario tener conto, oltre che della quota diretta, anche di eventuali quote indirette detenute dall'Amministrazione nella partecipata. Nel caso di società partecipata indirettamente, in via generale, inserire il tipo di controllo esercitato dall'Amministrazione sulla “tramite”.

NOME DEL CAMPO	Indicazioni per la compilazione
Tipo di controllo*	controllo congiunto per effetto di norme statutarie

\*Per la definizione di controllo si rinvia all'atto di [orientamento del 15 febbraio 2018](#) emanato della Struttura di indirizzo, monitoraggio e controllo sull'attuazione del TUSP e alla deliberazione della Corte dei conti, Sezioni riunite in sede di controllo, 20 giugno 2019, n. 11/SSRRCO/QMIG/19.



**INFORMAZIONI ED ESITO PER LA RAZIONALIZZAZIONE**

NOME DEL CAMPO	Indicazioni per la compilazione
Partecipazione ancora detenuta alla data di adozione del provvedimento	<b>Si</b>

Se la partecipazione è ancora detenuta alla data di adozione del provvedimento continuare con la compilazione dei campi di seguito riportati. Altrimenti, se la partecipazione non è più detenuta alla data di adozione del provvedimento, deve essere compilata la scheda “Partecipazione non più detenuta” in base alla tipologia della razionalizzazione realizzata.

<b>Società controllata da una quotata</b>	<b>No</b>
<b>CF della società quotata controllante <sup>(9)</sup></b>	
<b>Denominazione della società quotata controllante <sup>(9)</sup></b>	
<b>Attività svolta dalla Partecipata</b>	produzione di un servizio di interesse generale (Art. 4, c. 2, lett. a)
<b>Descrizione dell'attività</b>	<p><i>Capitale sociale euro 105.134,00 i.v.</i></p> <p>La società è di tipo consortile senza scopo di lucro e svolge la propria attività a favore dei soci.</p> <p>Le principali finalità sono: la creazione di sinergie fra i Soci, l'ottimizzazione dei costi di gestione, la gestione comune di alcune fasi delle imprese, la fornitura e/o il reperimento di servizi e/o materie prime alle proprie imprese, lo svolgimento, anche per conto terzi, di servizi e attività strumentali, complementari o accessorie alle proprie attività principali e le operazioni finanziarie strutturate con intervento di investitori istituzionali.</p>
<b>Quota % di partecipazione detenuta dal soggetto privato <sup>(10)</sup></b>	
<b>Svolgimento di attività analoghe a quelle svolte da altre società (art.20, c.2 lett. c)</b>	no
<b>Necessità di contenimento dei costi di funzionamento (art.20, c.2 lett. f)</b>	Scegliere un elemento.
<b>Necessità di aggregazione di società (art.20, c.2 lett. g)</b>	no
<b>L'Amministrazione ha fissato, con proprio provvedimento, obiettivi specifici sui costi di funzionamento della partecipata? (art.19, c, 5) <sup>(11)</sup></b>	no
<b>Esito della revisione periodica <sup>(12)</sup></b>	mantenimento senza interventi
<b>Modalità (razionalizzazione) <sup>(13)</sup></b>	Scegliere un elemento.
<b>Termine previsto per la razionalizzazione <sup>(13)</sup></b>	
<b>Dichiarazione di Cessione a titolo oneroso in Revisione straordinaria <sup>(14)</sup></b>	Scegliere un elemento.
<b>Note*</b>	Con D.C.C. 139/18.12.2024 è stata approvata la ricognizione periodica delle partecipazioni societarie in ottemperanza all'art. 20 del Decreto Legislativo 19/08/2016, n. 175.

<sup>(9)</sup> Compilare il campo solo se nel campo “Società controllata da una quotata” è stato scelto “sì”.

<sup>(10)</sup> Compilare il campo se “Attività svolta dalla Partecipata” precedentemente selezionata è “Realizzazione e gestione di opera pubblica ovvero organizzazione e gestione di servizio di interesse generale tramite PPP (Art.4, c.2, lett. c)”.

<sup>(11)</sup> Compilare il campo se “Tipo di controllo” è stato selezionato elemento diverso da “nessuno”.

<sup>(12)</sup> La compilazione del campo non è richiesta per le società in liquidazione, per quelle soggette a procedure concorsuali e per i GAL.

<sup>(13)</sup> Campo obbligatorio se per “Esito della revisione periodica” è stato selezionato “Razionalizzazione”.

<sup>(14)</sup> Nel campo l'Amministrazione deve specificare se nel provvedimento di revisione straordinaria, adottato ai sensi dell'art. 24 del TUSP, era stato indicato l'esito “Cessione a titolo oneroso”. La compilazione non è richiesta se la società è in liquidazione, è soggetta a procedura concorsuale, è un GAL o nel caso in cui nel campo “Attività svolta dalla partecipata” sia stato selezionato “Coordinamento e attuazione patti territoriali e contratti d'area ex delibera CIPE 21/03/1997 (Art. 26, c.7) oppure “Gestione delle case da gioco – società già costituita e autorizzata alla data del 23/09/2016 (art. 26, c. 12 sexies)”.

\*Campo con compilazione facoltativa.

## DATI ANAGRAFICI DELLA PARTECIPATA

NOME DEL CAMPO	Indicazioni per la compilazione
<b>Codice Fiscale</b>	04498000266
<b>Denominazione</b>	MOBILITA' DI MARCA S.P.A.
<b>Data di costituzione della partecipata</b>	2011
<b>Forma giuridica</b>	Società per azioni
<b>Tipo di fondazione</b>	Scegliere un elemento.
<b>Altra forma giuridica</b>	
<b>Stato di attività della partecipata</b>	attiva
<b>Data di inizio della procedura (1)</b>	
<b>Società con azioni quotate in mercati regolamentati (2)</b>	NO
<b>Società che ha emesso strumenti finanziari quotati in mercati regolamentati (ex TUSP) (2)</b>	NO
<b>La società è un GAL (2)</b>	NO
<b>La società è una "Società benefit" (3)</b>	no

(1) Compilare solo se nel campo "stato di attività della partecipata" è stato indicato che sono in corso procedure di liquidazione oppure procedure concorsuali.

(2) Nell'applicativo le società con azioni quotate e quelle emittenti strumenti finanziari quotati in mercati regolamentati ("società quotate ex TUSP") e i Gruppi di Azione Locale (GAL) sono individuati mediante elenchi ufficiali.

(3) La "società benefit" è una società che nell'esercizio di una attività economica persegue, oltre allo scopo di dividerne gli utili, una o più finalità di beneficio comune e opera in modo responsabile, sostenibile e trasparente nei confronti di persone, comunità, territori e ambiente, beni ed attività culturali e sociali, enti e associazioni ed altri portatori di interesse. Tali finalità devono essere indicate specificatamente nell'oggetto sociale della società. La "società benefit" redige annualmente una relazione concernente il perseguimento del beneficio comune, da allegare al bilancio societario e da pubblicare nel proprio sito Internet (cfr. art. 1, commi 376 – 384, L. n. 208/2015).

## SEDE LEGALE DELLA PARTECIPATA

NOME DEL CAMPO	Indicazioni per la compilazione
<b>Stato</b>	Italia
<b>Provincia</b>	TREVISI
<b>Comune</b>	TREVISI
<b>CAP*</b>	31100
<b>Indirizzo*</b>	VIA POLVERIERA, 1
<b>Telefono*</b>	0422.588311
<b>FAX*</b>	0422.588247
<b>Email*</b>	info@pec.mom.spa

\* campo con compilazione facoltativa

## SETTORE DI ATTIVITÀ DELLA PARTECIPATA

Indicare il settore ATECO rappresentativo dell'attività svolta. Nel caso in cui i settori siano più di uno, indicarli in ordine decrescente di importanza.

Dal 1° aprile 2025 è entrata in vigore la classificazione ATECO 2025. L'applicativo gestirà sia i vecchi (ATECO 2022) che i nuovi codici (ATECO 2025), ricordando che per le società, nella maggior parte dei casi, le informazioni di anagrafica, incluse quelle relative al settore di attività, sono acquisite dal Registro delle Imprese (nel quale i codici ATECO sono stati automaticamente riclassificati).

Il seguente file riporta la classificazione ATECO 2022 e ATECO 2025 con il dettaglio delle modifiche intervenute:

<https://www.istat.it/wp-content/uploads/2025/03/Sintesi-modifiche-struttura-ATECO-2025.xlsx>.

Per approfondimenti sulla classificazione Ateco si rimanda al link:

<https://www.istat.it/classificazione/ateco-2025/>

NOME DEL CAMPO	Indicazioni per la compilazione
Attività 1	49.31.02 Altri trasporti di linea di passeggeri su strada
Attività 2	

#### ULTERIORI INFORMAZIONI SULLA PARTECIPATA \*

NOME DEL CAMPO	Indicazioni per la compilazione
Società in house	no
Previsione nello statuto di limiti sul fatturato <sup>(4)</sup>	no
Società contenuta nell'allegato A al D.Lgs. n. 175/2016	no
Società a partecipazione pubblica di diritto singolare (art.1, c. 4, lett. A) <sup>#</sup>	no
Riferimento normativo società di diritto singolare <sup>(4)</sup>	
Società a controllo pubblico che adotta un sistema di contabilità analitica e separata per le attività oggetto di diritti speciali o esclusivi svolte insieme ad altre attività in regime di mercato <sup>§</sup>	si
Specificare se le regole per la contabilità separata sono dettate da:	ART
Società esclusa dall'applicazione dell'art. 4 con DPCM (art. 4, c. 9)	no
Società esclusa dall'applicazione dell'art. 4 con provvedimento del Presidente della Regione o delle Prov. Autonome (art. 4, c. 9)	no
Riferimento normativo atto esclusione <sup>(5)</sup>	

\* La compilazione della Sezione "Ulteriori Informazioni sulla partecipata" non è richiesta per "società quotate ex TUSP", se la società è un GAL oppure se lo stato di attività della società è "in liquidazione" o "soggetta a procedure concorsuali".

<sup>(4)</sup> Compilare il campo solo se nel campo precedente è stato scelto "sì"

<sup>(5)</sup> Compilare il campo solo se in uno dei campi precedenti è stato scelto "sì"

<sup>#</sup> Per la nozione giuridica di "società a partecipazione pubblica di diritto singolare" di cui all'art. 1, comma 4, del TUSP, si veda l'orientamento della Struttura di monitoraggio disponibile sul sito del Ministero dell'Economia e delle Finanze al seguente link: [https://www.de.mef.gov.it/export/sites/sitodt/modules/documenti\\_it/patrimonio\\_pubblico/patrimonio\\_pa/Orientamento\\_del\\_18\\_novembre\\_2019\\_xSocietx\\_a\\_partecipazione\\_pubblica\\_di\\_diritto\\_singolarex\\_.pdf](https://www.de.mef.gov.it/export/sites/sitodt/modules/documenti_it/patrimonio_pubblico/patrimonio_pa/Orientamento_del_18_novembre_2019_xSocietx_a_partecipazione_pubblica_di_diritto_singolarex_.pdf)

<sup>§</sup> Occorre selezionare "SI" se la società è a **controllo pubblico** (esercitato da una o più pubbliche amministrazioni congiuntamente), svolge attività economiche protette da **diritti speciali o esclusivi**, insieme con altre attività svolte in regime di economia di mercato ed ha adottato un sistema di **contabilità analitica e separata** secondo le indicazioni dettate dal MEF con la direttiva del 9 settembre 2019 (ai sensi del dell'art.6, c.1, TUSP) ovvero secondo le indicazioni dettate dall'Autorità di settore. Si ricorda che per diritti esclusivi o speciali si intendono i diritti concessi da un'autorità competente mediante una disposizione legislativa o regolamentare o disposizione amministrativa pubblicata, avente l'effetto di riservare, rispettivamente, a uno o più operatori economici l'esercizio di un'attività e di incidere sostanzialmente sulla capacità di altri operatori economici di esercitare tale attività.

# **DATI DI BILANCIO PER LA VERIFICA TUSP\***

NOME DEL CAMPO	Anno 2024
Tipologia di attività svolta	Attività produttive di beni e servizi
Numero medio di dipendenti	538
Numero dei componenti dell'organo di amministrazione	3
Compenso dei componenti dell'organo di amministrazione	90.291
Numero dei componenti dell'organo di controllo	3 effettivi
Compenso dei componenti dell'organo di controllo	31.306

NOME DEL CAMPO	2024	2023	2022	2021	2020
Approvazione bilancio	sì	sì	sì	sì	sì
Risultato d'esercizio	1.057.914	71.773	-2.087.325	59.116	136.951

\* La compilazione della Sezione “Dati di bilancio per la verifica TUSP” non è richiesta per le “società quotate ex TUSP”, se lo stato di attività della società è “in liquidazione” o “soggetta a procedure concorsuali”.

**ATTENZIONE:** l'applicativo richiede la compilazione esclusivamente di una delle seguenti quattro sotto-sezioni di “DATI DI BILANCIO PER LA VERIFICA TUSP”.

## **1. Attività produttive di beni e servizi o Distretti tecnologici**

Compilare la seguente sotto-sezione se la “*Tipologia di attività svolta*” dalla partecipata è: “Attività produttive di beni e servizi” o “*Attività di promozione e sviluppo di progetti di ricerca finanziati (Distretti tecnologici)*”.

NOME DEL CAMPO	2024	2023	2022
A1) Ricavi delle vendite e delle prestazioni	50.225.765	49.191.958	44.977.432
A5) Altri Ricavi e Proventi	8.092.155	9.725.698	4.922.613
di cui Contributi in conto esercizio	156.812	43.465	48.903

## **2. Attività di Holding**

Compilare la seguente sotto-sezione se la “*Tipologia di attività svolta*” dalla partecipata è: “*Attività consistenti nell'assunzione di partecipazioni in società esercenti attività diverse da quella creditizia e finanziaria (Holding)*”.

NOME DEL CAMPO	2024	2023	2022
A1) Ricavi delle vendite e delle prestazioni			
A5) Altri Ricavi e Proventi			
di cui Contributi in conto esercizio			
C15) Proventi da partecipazioni			
C16) Altri proventi finanziari			
C17 bis) Utili e perdite su cambi			
D18 a) Rettifiche di valore di attività finanziarie - Rivalutazioni di partecipazioni			

### 3. Attività bancarie e finanziarie

Compilare la seguente sotto-sezione se la “*Tipologia di attività svolta*” dalla partecipata è: “**Attività bancarie e finanziarie**”.

NOME DEL CAMPO	2024	2023	2022
Interessi attivi e proventi assimilati			
Commissioni attive			

### 4. Attività assicurative

Compilare la seguente sotto-sezione se la “*Tipologia di attività svolta*” dalla partecipata è: “**Attività assicurative**”.

NOME DEL CAMPO	2024	2023	2022
I.1 Conto Tecnico dei rami danni - Premi di competenza, al netto delle cessioni in riassicurazione			
I.3 Conto Tecnico dei rami danni - Altri proventi tecnici, al netto delle cessioni in riassicurazione			
II.1 Conto Tecnico dei rami vita - Premi dell'esercizio, al netto delle cessioni in riassicurazione			
II.4 Conto Tecnico dei rami vita - Altri proventi tecnici, al netto delle cessioni in riassicurazione			

### QUOTA DI POSSESSO (quota diretta e/o indiretta)

NOME DEL CAMPO	Indicazioni per la compilazione
Tipologia di Partecipazione	Partecipazione diretta
Quota diretta <sup>(6)</sup>	3.24% - nominali Euro 917.230 pari a n. 917.230 azioni
Codice Fiscale Tramite <sup>(7)</sup>	
Denominazione Tramite (organismo) <sup>(7)</sup>	
Quota detenuta dalla Tramite nella società <sup>(8)</sup>	

<sup>(6)</sup> Se la partecipazione è diretta o sia diretta che indiretta, inserire la quota detenuta direttamente dall'Amministrazione nella società.

<sup>(7)</sup> Compilare se per “Tipologia di Partecipazione” è stato indicato “Partecipazione Indiretta” o “Partecipazione diretta e indiretta”. Inserire CF e denominazione dell'ultima “tramite” attraverso la quale la società è indirettamente partecipata dall'Amministrazione.

<sup>(8)</sup> Inserire la quota di partecipazione che la “tramite” detiene nella società.

### QUOTA DI POSSESSO – TIPO DI CONTROLLO

Indicare il tipo di controllo\* esercitato dall'Amministrazione sulla partecipata. Ai fini del controllo è necessario tener conto, oltre che della quota diretta, anche di eventuali quote indirette detenute dall'Amministrazione nella partecipata. Nel caso di società partecipata indirettamente, in via generale, inserire il tipo di controllo esercitato dall'Amministrazione sulla “tramite”.

NOME DEL CAMPO	Indicazioni per la compilazione
Tipo di controllo*	nessuno

\*Per la definizione di controllo si rinvia all'atto di [orientamento del 15 febbraio 2018](#) emanato della Struttura di indirizzo, monitoraggio e controllo sull'attuazione del TUSP e alla deliberazione della Corte dei conti, Sezioni riunite in sede di controllo, 20 giugno 2019, n. 11/SSRRCO/QMIG/19.

**INFORMAZIONI ED ESITO PER LA RAZIONALIZZAZIONE**

NOME DEL CAMPO	Indicazioni per la compilazione
Partecipazione ancora detenuta alla data di adozione del provvedimento	<b>Si</b>

Se la partecipazione è ancora detenuta alla data di adozione del provvedimento continuare con la compilazione dei campi di seguito riportati. Altrimenti, se la partecipazione non è più detenuta alla data di adozione del provvedimento, deve essere compilata la scheda “Partecipazione non più detenuta” in base alla tipologia della razionalizzazione realizzata.

<b>Società controllata da una quotata</b>	<b>No</b>
<b>CF della società quotata controllante <sup>(9)</sup></b>	
<b>Denominazione della società quotata controllante <sup>(9)</sup></b>	
<b>Attività svolta dalla Partecipata</b>	produzione di un servizio di interesse generale (Art. 4, c. 2, lett. a)
<b>Descrizione dell'attività</b>	<p><i>Capitale sociale euro 28.273.370,00.</i></p> <p>Mobilità di Marca SpA svolge attività strettamente necessaria per il perseguimento di finalità istituzionali, in quanto è concessionaria del servizio di trasporto pubblico locale, espressamente qualificato quale servizio pubblico di interesse generale.</p> <p>La Società svolge attività di trasporto pubblico locale urbano nei Comuni di Treviso, Conegliano, Montebelluna e Vittorio Veneto ed extraurbano nella Provincia di Treviso. L'attività principale è rappresentata dal trasporto pubblico locale ed extraurbano ed è disciplinata dai contratti di servizio stipulati con gli enti affidanti.</p>
<b>Quota % di partecipazione detenuta dal soggetto privato <sup>(10)</sup></b>	
<b>Svolgimento di attività analoghe a quelle svolte da altre società (art.20, c.2 lett. c)</b>	no
<b>Necessità di contenimento dei costi di funzionamento (art.20, c.2 lett. f)</b>	Scegliere un elemento.
<b>Necessità di aggregazione di società (art.20, c.2 lett. g)</b>	no
<b>L'Amministrazione ha fissato, con proprio provvedimento, obiettivi specifici sui costi di funzionamento della partecipata? (art.19, c, 5) <sup>(11)</sup></b>	no
<b>Esito della revisione periodica <sup>(12)</sup></b>	mantenimento senza interventi
<b>Modalità (razionalizzazione) <sup>(13)</sup></b>	Scegliere un elemento.
<b>Termine previsto per la razionalizzazione <sup>(13)</sup></b>	
<b>Dichiarazione di Cessione a titolo oneroso in Revisione straordinaria <sup>(14)</sup></b>	Scegliere un elemento.

NOME DEL CAMPO	Indicazioni per la compilazione
Note*	<p>Con D.C.C. 139/18.12.2024 è stata approvata la ricognizione periodica delle partecipazioni societarie in ottemperanza all'art. 20 del Decreto Legislativo 19/08/2016, n. 175.</p> <p>Società mista formata da Provincia di Treviso, da 35 Comuni, da soci privati Autoguidovie SpA e ATVO SpA.</p> <p>Per le motivazioni sopra esposte la partecipazione del Comune di Castelfranco Veneto nella società Mobilità di Marca soddisfa i requisiti previsti dall'art. 4 co. 2, lett. a) del D.Lgs. n. 175/2016 per il suo mantenimento, in quanto strategica e necessaria, inoltre la società non ricade in nessuna delle ipotesi dell'articolo 20, comma 2, del medesimo decreto.</p>

(9) Compilare il campo solo se nel campo "Società controllata da una quotata" è stato scelto "sì".

(10) Compilare il campo se "Attività svolta dalla Partecipata" precedentemente selezionata è "Realizzazione e gestione di opera pubblica ovvero organizzazione e gestione di servizio di interesse generale tramite PPP (Art.4, c.2, lett. c)".

(11) Compilare il campo se "Tipo di controllo" è stato selezionato elemento diverso da "nessuno".

(12) La compilazione del campo non è richiesta per le società in liquidazione, per quelle soggette a procedure concorsuali e per i GAL.

(13) Campo obbligatorio se per "Esito della revisione periodica" è stato selezionato "Razionalizzazione".

(14) Nel campo l'Amministrazione deve specificare se nel provvedimento di revisione straordinaria, adottato ai sensi dell'art. 24 del TUSP, era stato indicato l'esito "Cessione a titolo oneroso". La compilazione non è richiesta se la società è in liquidazione, è soggetta a procedura concorsuale, è un GAL o nel caso in cui nel campo "Attività svolta dalla partecipata" sia stato selezionato "Coordinamento e attuazione patti territoriali e contratti d'area ex delibera CIPE 21/03/1997 (Art. 26, c.7) oppure "Gestione delle case da gioco – società già costituita e autorizzata alla data del 23/09/2016 (art. 26, c. 12 sexies)".

\*Campo con compilazione facoltativa.

## DATI ANAGRAFICI DELLA PARTECIPATA

NOME DEL CAMPO	Indicazioni per la compilazione
<b>Codice Fiscale</b>	03215740261
<b>Denominazione</b>	ASCO HOLDING S.P.A.
<b>Data di costituzione della partecipata</b>	1996
<b>Forma giuridica</b>	Società per azioni
<b>Tipo di fondazione</b>	Scegliere un elemento.
<b>Altra forma giuridica</b>	
<b>Stato di attività della partecipata</b>	attiva
<b>Data di inizio della procedura (1)</b>	
<b>Società con azioni quotate in mercati regolamentati (2)</b>	
<b>Società che ha emesso strumenti finanziari quotati in mercati regolamentati (ex TUSP) (2)</b>	
<b>La società è un GAL (2)</b>	no
<b>La società è una "Società benefit" (3)</b>	no

(1) Compilare solo se nel campo "stato di attività della partecipata" è stato indicato che sono in corso procedure di liquidazione oppure procedure concorsuali.

(2) Nell'applicativo le società con azioni quotate e quelle emittenti strumenti finanziari quotati in mercati regolamentati ("società quotate ex TUSP") e i Gruppi di Azione Locale (GAL) sono individuati mediante elenchi ufficiali.

(3) La "società benefit" è una società che nell'esercizio di una attività economica persegue, oltre allo scopo di dividerne gli utili, una o più finalità di beneficio comune e opera in modo responsabile, sostenibile e trasparente nei confronti di persone, comunità, territori e ambiente, beni ed attività culturali e sociali, enti e associazioni ed altri portatori di interesse. Tali finalità devono essere indicate specificatamente nell'oggetto sociale della società. La "società benefit" redige annualmente una relazione concernente il perseguimento del beneficio comune, da allegare al bilancio societario e da pubblicare nel proprio sito Internet (cfr. art. 1, commi 376 – 384, L. n. 208/2015).

## SEDE LEGALE DELLA PARTECIPATA

NOME DEL CAMPO	Indicazioni per la compilazione
<b>Stato</b>	Italia
<b>Provincia</b>	TREVISO
<b>Comune</b>	PIEVE DI SOLIGO
<b>CAP*</b>	31053
<b>Indirizzo*</b>	VIA VERIZZO, 1030
<b>Telefono*</b>	0438 980098
<b>FAX*</b>	0438 82096
<b>Email*</b>	ascoholding@pec.ascocert.it

\*campo con compilazione facoltativa

## SETTORE DI ATTIVITÀ DELLA PARTECIPATA

Indicare il settore ATECO rappresentativo dell'attività svolta. Nel caso in cui i settori siano più di uno, indicarli in ordine decrescente di importanza.

Dal 1° aprile 2025 è entrata in vigore la classificazione ATECO 2025. L'applicativo gestirà sia i vecchi (ATECO 2022) che i nuovi codici (ATECO 2025), ricordando che per le società, nella maggior parte dei casi, le informazioni di anagrafica, incluse quelle relative al settore di attività, sono acquisite dal Registro delle Imprese (nel quale i codici ATECO sono stati automaticamente riclassificati).

Il seguente file riporta la classificazione ATECO 2022 e ATECO 2025 con il dettaglio delle modifiche intervenute:

<https://www.istat.it/wp-content/uploads/2025/03/Sintesi-modifiche-struttura-ATECO-2025.xlsx>.

Per approfondimenti sulla classificazione Ateco si rimanda al link:

<https://www.istat.it/classificazione/ateco-2025/>



NOME DEL CAMPO	Indicazioni per la compilazione
Attività 1	64.21.00 ATTIVITA' DELLE SOCIETA' DI PARTECIPAZIONE (HOLDING)
Attività 2	

#### ULTERIORI INFORMAZIONI SULLA PARTECIPATA \*

NOME DEL CAMPO	Indicazioni per la compilazione
Società in house	no
Previsione nello statuto di limiti sul fatturato <sup>(4)</sup>	Scegliere un elemento.
Società contenuta nell'allegato A al D.Lgs. n. 175/2016	no
Società a partecipazione pubblica di diritto singolare (art.1, c. 4, lett. A) #	no
Riferimento normativo società di diritto singolare <sup>(4)</sup>	
Società a controllo pubblico che adotta un sistema di contabilità analitica e separata per le attività oggetto di diritti speciali o esclusivi svolte insieme ad altre attività in regime di mercato §	Scegliere un elemento.
Specificare se le regole per la contabilità separata sono dettate da:	Scegliere un elemento.
Società esclusa dall'applicazione dell'art. 4 con DPCM (art. 4, c. 9)	no
Società esclusa dall'applicazione dell'art. 4 con provvedimento del Presidente della Regione o delle Prov. Autonome (art. 4, c. 9)	no
Riferimento normativo atto esclusione <sup>(5)</sup>	

\* La compilazione della Sezione "Ulteriori Informazioni sulla partecipata" non è richiesta per "società quotate ex TUSP", se la società è un GAL oppure se lo stato di attività della società è "in liquidazione" o "soggetta a procedure concorsuali".

<sup>(4)</sup> Compilare il campo solo se nel campo precedente è stato scelto "sì"

<sup>(5)</sup> Compilare il campo solo se in uno dei campi precedenti è stato scelto "sì"

# Per la nozione giuridica di "società a partecipazione pubblica di diritto singolare" di cui all'art. 1, comma 4, del TUSP, si veda l'orientamento della Struttura di monitoraggio disponibile sul sito del Ministero dell'Economia e delle Finanze al seguente link: [https://www.de.mef.gov.it/export/sites/sitodt/modules/documenti\\_it/patrimonio\\_pubblico/patrimonio\\_pa/Orientamento\\_del\\_18\\_novembre\\_2019\\_xSocietx\\_a\\_partecipazione\\_pubblica\\_di\\_diritto\\_singolarex\\_.pdf](https://www.de.mef.gov.it/export/sites/sitodt/modules/documenti_it/patrimonio_pubblico/patrimonio_pa/Orientamento_del_18_novembre_2019_xSocietx_a_partecipazione_pubblica_di_diritto_singolarex_.pdf)

§ Occorre selezionare "SI" se la società è a **controllo pubblico** (esercitato da una o più pubbliche amministrazioni congiuntamente), svolge attività economiche protette da **diritti speciali o esclusivi**, insieme con altre attività svolte in regime di economia di mercato ed ha adottato un sistema di **contabilità analitica e separata** secondo le indicazioni dettate dal MEF con la direttiva del 9 settembre 2019 (ai sensi del dell'art.6, c.1, TUSP) ovvero secondo le indicazioni dettate dall'Autorità di settore. Si ricorda che per diritti esclusivi o speciali si intendono i diritti concessi da un'autorità competente mediante una disposizione legislativa o regolamentare o disposizione amministrativa pubblicata, avente l'effetto di riservare, rispettivamente, a uno o più operatori economici l'esercizio di un'attività e di incidere sostanzialmente sulla capacità di altri operatori economici di esercitare tale attività.

**DATI DI BILANCIO PER LA VERIFICA TUSP\***

NOME DEL CAMPO	Anno 2024
Tipologia di attività svolta	Attività consistenti nell'assunzione di partecipazioni in società esercenti attività diverse da quella creditizia e finanziaria (Holding)
Numero medio di dipendenti	5
Numero dei componenti dell'organo di amministrazione	5
Compenso dei componenti dell'organo di amministrazione	95.792
Numero dei componenti dell'organo di controllo	3 effettivi + 2 supplenti
Compenso dei componenti dell'organo di controllo	58.968

NOME DEL CAMPO	2024	2023	2022	2021	2020
Approvazione bilancio	sì	sì	sì	sì	sì
Risultato d'esercizio	14.663.872	39.494.811	19.130.720	17.117.107	25.572.820

\* La compilazione della Sezione "Dati di bilancio per la verifica TUSP" non è richiesta per le "società quotate ex TUSP", se lo stato di attività della società è "in liquidazione" o "soggetta a procedure concorsuali".

**ATTENZIONE:** l'applicativo richiede la compilazione esclusivamente di una delle seguenti quattro sotto-sezioni di "DATI DI BILANCIO PER LA VERIFICA TUSP".

**1. Attività produttive di beni e servizi o Distretti tecnologici**

Compilare la seguente sotto-sezione se la "Tipologia di attività svolta" dalla partecipata è: "Attività produttive di beni e servizi" o "**Attività di promozione e sviluppo di progetti di ricerca finanziati (Distretti tecnologici)**".

NOME DEL CAMPO	2024	2023	2022
A1) Ricavi delle vendite e delle prestazioni			
A5) Altri Ricavi e Proventi			
di cui Contributi in conto esercizio			

**2. Attività di Holding**

Compilare la seguente sotto-sezione se la "Tipologia di attività svolta" dalla partecipata è: "**Attività consistenti nell'assunzione di partecipazioni in società esercenti attività diverse da quella creditizia e finanziaria (Holding)**".

NOME DEL CAMPO	2024	2023	2022
A1) Ricavi delle vendite e delle prestazioni			
A5) Altri Ricavi e Proventi	65.254,00	101.567,00	310.754,00
di cui Contributi in conto esercizio			
C15) Proventi da partecipazioni	16.788.364	41.770.623,00	20.696.286,00
C16) Altri proventi finanziari	501.191,00	70.018,00	8.769,00
C17 bis) Utili e perdite su cambi			
D18 a) Rettifiche di valore di attività finanziarie - Rivalutazioni di partecipazioni			

### 3. Attività bancarie e finanziarie

Compilare la seguente sotto-sezione se la “*Tipologia di attività svolta*” dalla partecipata è: “**Attività bancarie e finanziarie**”.

NOME DEL CAMPO	2024	2023	2022
Interessi attivi e proventi assimilati			
Commissioni attive			

### 4. Attività assicurative

Compilare la seguente sotto-sezione se la “*Tipologia di attività svolta*” dalla partecipata è: “**Attività assicurative**”.

NOME DEL CAMPO	2024	2023	2022
I.1 Conto Tecnico dei rami danni - Premi di competenza, al netto delle cessioni in riassicurazione			
I.3 Conto Tecnico dei rami danni - Altri proventi tecnici, al netto delle cessioni in riassicurazione			
II.1 Conto Tecnico dei rami vita - Premi dell'esercizio, al netto delle cessioni in riassicurazione			
II.4 Conto Tecnico dei rami vita - Altri proventi tecnici, al netto delle cessioni in riassicurazione			

### QUOTA DI POSSESSO (quota diretta e/o indiretta)

NOME DEL CAMPO	Indicazioni per la compilazione
Tipologia di Partecipazione	Partecipazione diretta
Quota diretta <sup>(6)</sup>	3,83478% pari a 3.733.343 azioni
Codice Fiscale Tramite <sup>(7)</sup>	
Denominazione Tramite (organismo) <sup>(7)</sup>	
Quota detenuta dalla Tramite nella società <sup>(8)</sup>	

<sup>(6)</sup> Se la partecipazione è diretta o sia diretta che indiretta, inserire la quota detenuta direttamente dall'Amministrazione nella società.

<sup>(7)</sup> Compilare se per “Tipologia di Partecipazione” è stato indicato “Partecipazione Indiretta” o “Partecipazione diretta e indiretta”. Inserire CF e denominazione dell'ultima “tramite” attraverso la quale la società è indirettamente partecipata dall'Amministrazione.

<sup>(8)</sup> Inserire la quota di partecipazione che la “tramite” detiene nella società.

### QUOTA DI POSSESSO – TIPO DI CONTROLLO

Indicare il tipo di controllo\* esercitato dall'Amministrazione sulla partecipata. Ai fini del controllo è necessario tener conto, oltre che della quota diretta, anche di eventuali quote indirette detenute dall'Amministrazione nella partecipata. Nel caso di società partecipata indirettamente, in via generale, inserire il tipo di controllo esercitato dall'Amministrazione sulla “tramite”.

NOME DEL CAMPO	Indicazioni per la compilazione
Tipo di controllo*	nessuno

\*Per la definizione di controllo si rinvia all'atto di [orientamento del 15 febbraio 2018](#) emanato della Struttura di indirizzo, monitoraggio e controllo sull'attuazione del TUSP e alla deliberazione della Corte dei conti, Sezioni riunite in sede di controllo, 20 giugno 2019, n. 11/SSRRCO/QMIG/19.

**INFORMAZIONI ED ESITO PER LA RAZIONALIZZAZIONE**

NOME DEL CAMPO	Indicazioni per la compilazione
Partecipazione ancora detenuta alla data di adozione del provvedimento	<b>Si</b>

Se la partecipazione è ancora detenuta alla data di adozione del provvedimento continuare con la compilazione dei campi di seguito riportati. Altrimenti, se la partecipazione non è più detenuta alla data di adozione del provvedimento, deve essere compilata la scheda “Partecipazione non più detenuta” in base alla tipologia della razionalizzazione realizzata.

<b>Società controllata da una quotata</b>	<b>No</b>
<b>CF della società quotata controllante <sup>(9)</sup></b>	
<b>Denominazione della società quotata controllante <sup>(9)</sup></b>	
<b>Attività svolta dalla Partecipata</b>	autoproduzione di beni o servizi strumentali all’ente o agli enti pubblici partecipanti o allo svolgimento delle loro funzioni (Art. 4, c. 2, lett. d)
<b>Descrizione dell'attività</b>	<p><i>Capitale Sociale Euro 98.054.779,00 i.v.</i></p> <p>Il Bilancio di Esercizio chiuso al 31.07.2024</p> <p>La società ha per oggetto esclusivo lo svolgimento, direttamente o indirettamente, di attività di assunzione, detenzione e gestione di partecipazioni in società che operano nel settore dei servizi pubblici, dell’energia, delle infrastrutture, delle telecomunicazioni e dei servizi di rete (assunzione di partecipazioni direttamente o attraverso società partecipate e concessioni di finanziamento - attività svolta non nei confronti del pubblico).</p>
<b>Quota % di partecipazione detenuta dal soggetto privato <sup>(10)</sup></b>	
<b>Svolgimento di attività analoghe a quelle svolte da altre società (art.20, c.2 lett. c)</b>	no
<b>Necessità di contenimento dei costi di funzionamento (art.20, c.2 lett. f)</b>	Scegliere un elemento.
<b>Necessità di aggregazione di società (art.20, c.2 lett. g)</b>	no
<b>L'Amministrazione ha fissato, con proprio provvedimento, obiettivi specifici sui costi di funzionamento della partecipata? (art.19, c, 5) <sup>(11)</sup></b>	Scegliere un elemento.
<b>Esito della revisione periodica <sup>(12)</sup></b>	mantenimento senza interventi
<b>Modalità (razionalizzazione) <sup>(13)</sup></b>	Scegliere un elemento.
<b>Termine previsto per la razionalizzazione <sup>(13)</sup></b>	
<b>Dichiarazione di Cessione a titolo oneroso in Revisione straordinaria <sup>(14)</sup></b>	Scegliere un elemento.

NOME DEL CAMPO	Indicazioni per la compilazione
Note*	<p>Con D.C.C. 139/18.12.2024 è stata approvata la ricognizione periodica delle partecipazioni societarie in ottemperanza all'art. 20 del Decreto Legislativo 19/08/2016, n. 175.</p> <p>Si conferma il mantenimento della partecipazione in quanto la società espleta attività di servizi di interesse pubblico generale oltre che strumentale al perseguimento delle finalità dei Comuni soci, mediante la partecipazione in società di servizi pubblici locali e servizi di interesse generale. Tali attività non potrebbero essere gestite dai singoli Comuni e pertanto lo svolgimento tramite Asco Holding è coerente con il principio di aggregazione secondo quanto previsto dalle disposizioni vigenti in tema di razionalizzazione delle società a partecipazione pubblica.</p> <p>Contratti di servizio tra Società e soci: nessuno          Altri oneri tra Società e soci: nessuno          Altri rapporti economici tra Società e soci: nessuno          Garanzie prestate al 31.07.2024: Pegno su n. 12.365.369 azioni di Ascopiave e pegno su c/c con saldo 4 €/mln</p>

<sup>(9)</sup> Compilare il campo solo se nel campo "Società controllata da una quotata" è stato scelto "sì".

<sup>(10)</sup> Compilare il campo se "Attività svolta dalla Partecipata" precedentemente selezionata è "Realizzazione e gestione di opera pubblica ovvero organizzazione e gestione di servizio di interesse generale tramite PPP (Art.4, c.2, lett. c)".

<sup>(11)</sup> Compilare il campo se "Tipo di controllo" è stato selezionato elemento diverso da "nessuno".

<sup>(12)</sup> La compilazione del campo non è richiesta per le società in liquidazione, per quelle soggette a procedure concorsuali e per i GAL.

<sup>(13)</sup> Campo obbligatorio se per "Esito della revisione periodica" è stato selezionato "Razionalizzazione".

<sup>(14)</sup> Nel campo l'Amministrazione deve specificare se nel provvedimento di revisione straordinaria, adottato ai sensi dell'art. 24 del TUSP, era stato indicato l'esito "Cessione a titolo oneroso". La compilazione non è richiesta se la società è in liquidazione, è soggetta a procedura concorsuale, è un GAL o nel caso in cui nel campo "Attività svolta dalla partecipata" sia stato selezionato "Coordinamento e attuazione patti territoriali e contratti d'area ex delibera CIPE 21/03/1997 (Art. 26, c.7) oppure "Gestione delle case da gioco – società già costituita e autorizzata alla data del 23/09/2016 (art. 26, c. 12 sexies)".

\*Campo con compilazione facoltativa.