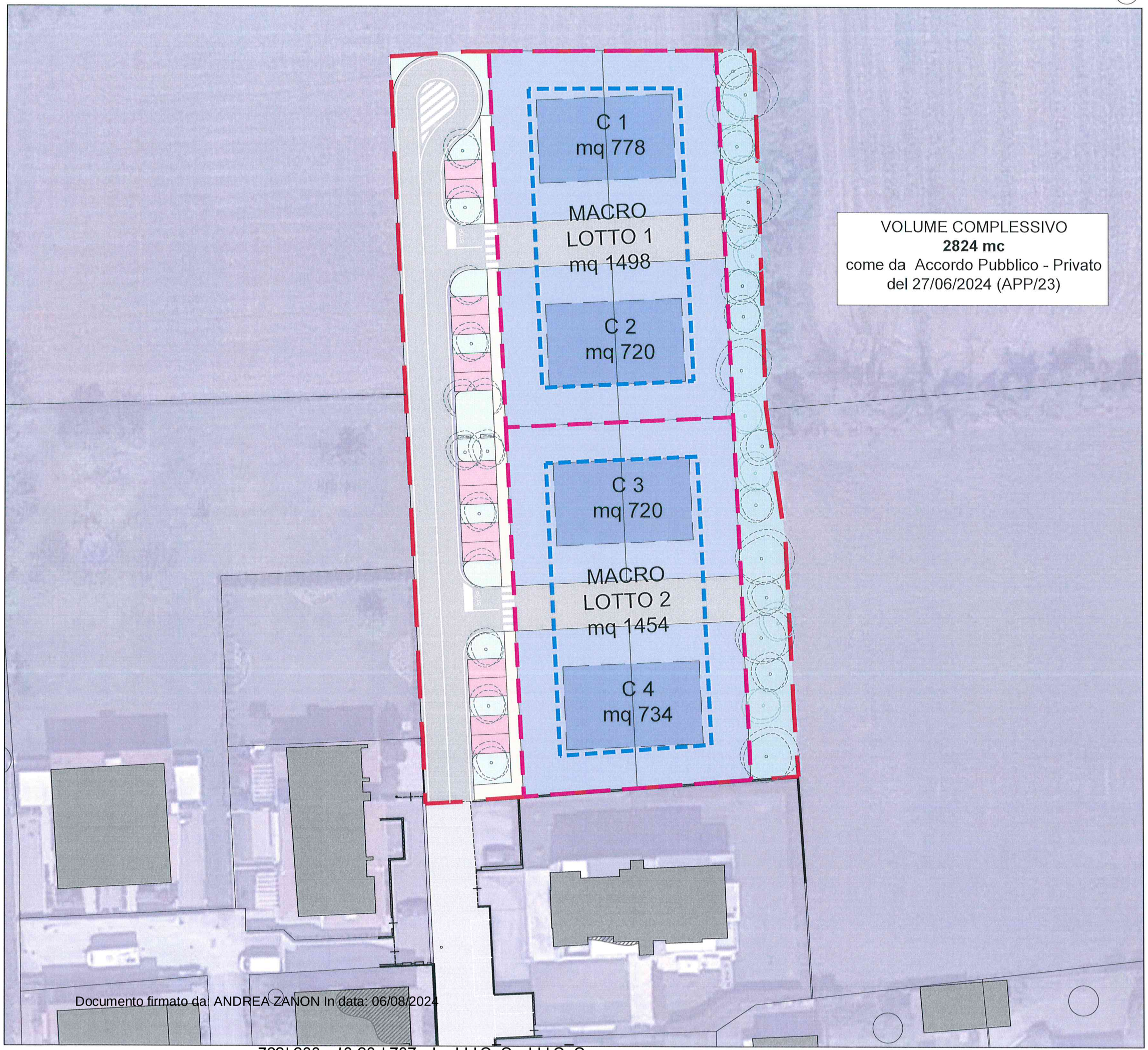

Documento firmato da: ANDREA ZANON In data: 06/08/2024

C_C111 - C_C111 - 1 - 2024-08-07 - 0034832

LEGENDA

- aree Casonato
- edifici esistenti
- marciapiede
- Perimetro macro lotti
- Perimetro di massimo inviluppo

LEGENDA AREE A STANDARD

- parcheggi pubblici primari - tot: 175 mq
- verde primario - tot: 242 mq
- verde secondario - tot: 509 mq

IPOTESI DI SVILUPPO MACRO LOTTI (NON VINCOLANTE)

- Fabbricati
- Lotti privati
- Strade private

PIANO URBANISTICO ATTUATIVO
"CASONATO" (APS/22 IN ZONA C2-1)

PROGETTO ESECUTIVO

STANDARD URBANISTICI

Progettista
Ing. Andrea Zanon

Proponente
Casonato Real Estate s.r.l.

Tavola:
9

5 Agosto 2024
Scala: 1:500

ZeA ZONCHEDDU E ASSOCIATI
ingegneria e architettura

LO STUDIO ZONCHEDDU E ASSOCIATI SI RISERVA A TERMINI DI LEGGE LA PROPRIETA' DI QUESTO DISEGNO CON IL DIVIETO DI RIPRODURLO O DI RENDERLO COMUNQUE NOTO A TERZI SENZA AUTORIZZAZIONE