

COMUNE DI CASTELFRANCO VENETO

Provincia di Treviso
Regione del Veneto



PRC - Piano Regolatore Comunale

Articolo 12 Legge Regionale 23 aprile 2004, n° 11

PI - Piano degli Interventi – Variante CER

Articoli 17 e 18 Legge Regionale 23 aprile 2004, n° 11

Attestazione Sismica

PROGETTAZIONE

Paolo Furlanetto, urbanista
Matteo Gobbo, pianificatore
con
Alessia Rosin

SINDACO

Stefano Marcon

ASSESSORE ALL'URBANISTICA

Agostino Battaglia

SERVIZIO URBANISTICA

Giuliano Cunico

SEGRETARIO

Ivano Cescon

febbraio 2023

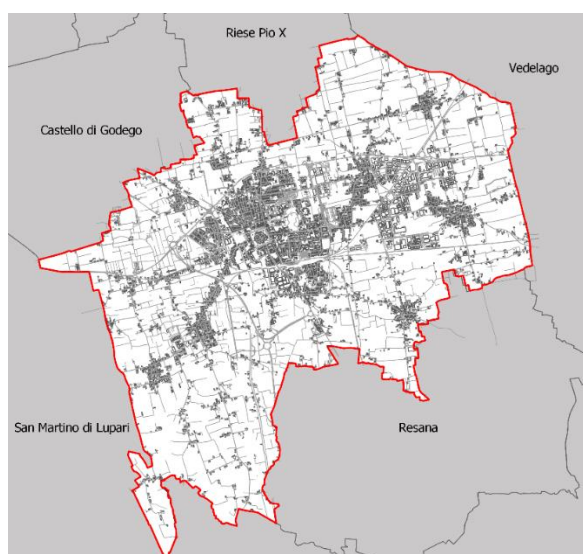

COMUNE DI CASTELFRANCO VENETO

Provincia di Treviso – Regione del Veneto

PRC – PIANO REGOLATORE COMUNALE

**PI – Piano degli Interventi
Variante CER ex LR 14/2019 art. 4**

**OGGETTO: Variante CER ex LR 14/2019 art. 4 al Piano degli Interventi
ai sensi della LR 11/2004**

ATTESTAZIONE SISMICA

Il sottoscritto dott. pianif. **Matteo Gobbo**, nato a Treviso il 03.06.1980, iscritto all'Ordine degli Architetti Pianificatori Paesaggisti Conservatori della Provincia di Venezia al n. 4159, in qualità di tecnico estensore della Variante ex LR 14/2019 art. 4 al Piano degli Interventi del Comune di Castelfranco V.to, sotto la propria personale responsabilità

PREMESSO

che la presente Variante CER ex LR 14/2019 art. 4 al PI è esclusivamente finalizzata a dare corso all'individuazione di 3 *manufatti incongrui* e all'adeguamento del RECRED (Registro Elettrico dei Crediti Edilizi) e delle NTO (Norme Tecniche Operative) alle disposizioni contenute nella DGR 263/2022 allegato A.

che la presente Variante CER conferma di fatto la capacità edificatoria del PI non comportando alcun carico insediativo aggiuntivo;

che il Comune di Castelfranco Veneto è dotato di Studi di Microzonazione Sismica di I° e II° livello redatti tra il 2017 e il 2019;

ATTESTA

come richiesto dalla Circolare della Direzione Difesa del Suolo e della Costa "*Chiarimenti sulle modalità di applicazione delle Linee Guida regionali per la redazione degli studi di Microzonazione Sismica del territorio regionale*" prot. regionale n. 71886 del 16/02/2022 che, agli atti del Comune di Castelfranco Veneto (TV), risulta l'effettiva **esistenza degli studi sismici** come previsto dalla DGR 1381/2021 e, per questo, allega alla presente Attestazione:

- estratto della Carta di Microzonazione Sismica II° livello con l'ubicazione dei siti relativi ai *manufatti incongrui* oggetto di variante (all.1);
- estratto della perimetrazione degli Ambiti di Urbanizzazione Consolidata con individuati i siti dei *manufatti incongrui* oggetto di variante (all.2);

ATTESTA ALTRESI'

che, ai sensi della DGR 1572/2013 e come confermato dalla successiva DGR 899/2019, che la variante urbanistica in oggetto non prevede ambiti di nuova costruzione e che, comunque, non altera la protezione sismica prevista **non rendendosi necessaria la "valutazione sismica"**.

Allegati come sopra indicato

Treviso, febbraio 2023

il tecnico incaricato
dott. pianif. Matteo Gobbo

