

COMUNE DI CASTELFRANCO VENETO  
PROVINCIA DI TREVISO

PROGETTO: RILIEVO STATO DI FATTO EX LICEO "MARIA ASSUNTA"  
Via Borgo Treviso n° 21 31033 Castelfranco V.to (TV)

COMITANTE: DIOCESI DI TREVISO  
Piazza Duomo n° 2 TREVISO (TV)

OGGETTO: PLANIMETRIA GENERALE

DATA: 26.06.2017 AGG. 002/15 ICMA 1:200

TAV. N°  
**01**

L.T.O. A3 - Centro storico: le botteghe, i bottegai e i centri funzionali  
Specifiche attrezzature a ciclo urbano e di quartiere  
in relazione alle aree per le situazioni superiori

SUPERFICIE CATASTALE TOTALE = 4028 MQ  
SUPERFICIE COPERTA TOTALE = 1328 MQ  
SUPERFICIE SCOPERTA = 2796 MQ

**EDIFICIO "A" - PALAZZO STORICO**  
Superficie lorda totale mq 1140  
Volume lordo totale mc 2212

**EDIFICIO "B" - AULE**  
Superficie lorda totale mq 1948  
Volume lordo totale mc 4472

**EDIFICIO "C" - GENERALE TERMINA**  
Superficie lorda totale mq 83  
Volume lordo totale mc 231

**EDIFICIO "D" - PALESTRA**  
Superficie lorda totale mq 402  
Volume lordo totale mc 2091

**EDIFICIO "E" - SERRA**  
Superficie lorda totale mq 57  
Volume lordo totale mc 195

**EDIFICIO "F" - ANNESSO AL PAL. STORICO**  
Superficie lorda totale mq 248  
Volume lordo totale mc 640

VOLUME LORDO TOTALE = 12841 MC  
SUPERFICIE LORDA TOTALE = 3878 MQ  
(su più piani)

DATI PLANIVOLUMETRICI

— Limite di proprietà

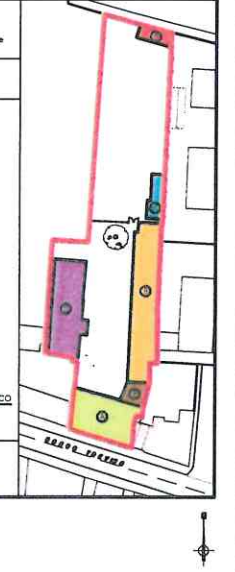

- LEGENDA
- LIMITE DI PROPRIETA' CATASTALE
  - FABBRICATI IN PROPRIETA'
  - EDIFICI ESISTENTI ESTERNI ALLA PROPRIETA'
  - ⊕ QUOTA DI LIVELLO RELATIVA RIFERITA ALL'ASSE STRADA "VIA BORGIO TREVISO"

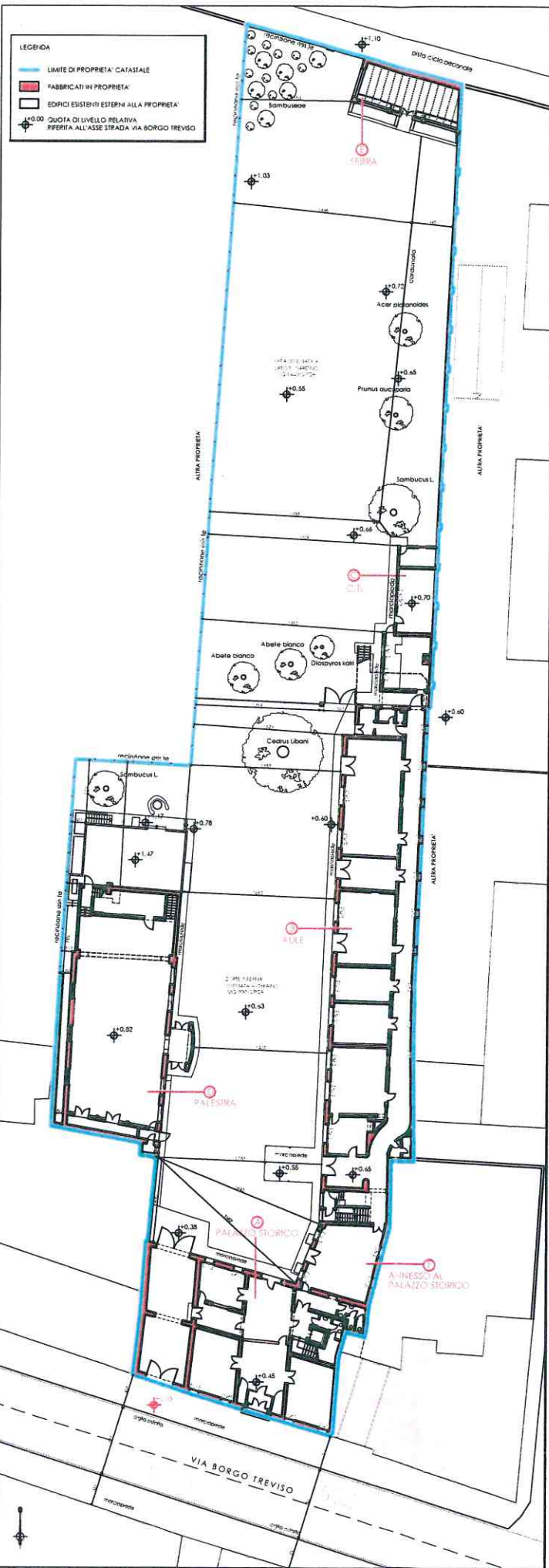

PLANIMETRIA GENERALE ATTACCO A TERRA  
Scala 1:200

- LEGENDA
- LIMITE DI PROPRIETA' CATASTALE
  - FABBRICATI IN PROPRIETA'
  - EDIFICI ESISTENTI ESTERNI ALLA PROPRIETA'
  - VERDE COLTIVATO AD ORTO E GIARDINO
  - GHIAIO
  - PAVIMENTAZIONE IN CLS
  - ⊕ QUOTA DI LIVELLO RELATIVA RIFERITA ALL'ASSE STRADA "VIA BORGIO TREVISO"

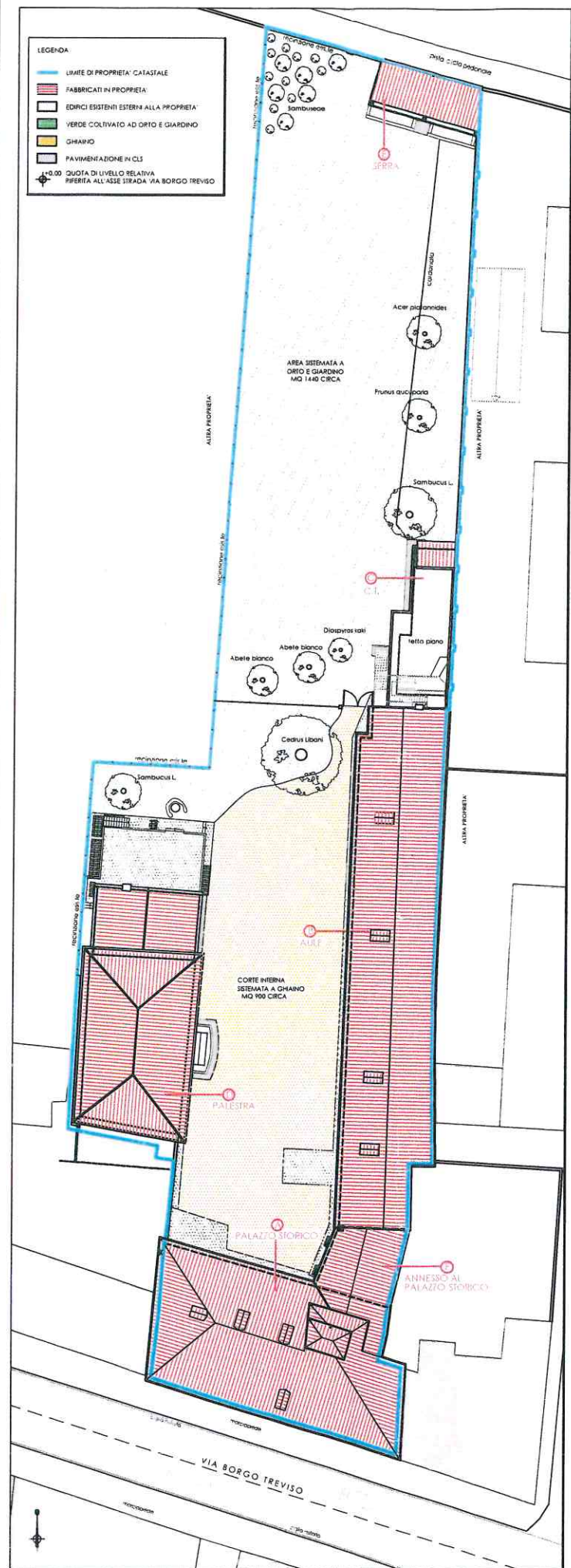

PLANIMETRIA GENERALE COPERTURE  
Scala 1:200





COMUNE DI CASTELFRANCO VENETO  
 PROVINCIA DI TREVISO

PROGETTO RILEVIO STATO DI FATTO EX LICEO "MARIA ASSUNTA"  
 Via Borgo Treviso n° 21 31033 Castelfranco V.to (TV)

COMMITTENTE DIOCESI DI TREVISO  
 Piazza Duomo n° 2 TREVISO (TV)

INGEGNERO EDIFICIO "A" - PALAZZO STORICO  
 PIANTE

DATA 26.06.2017 AGG. 001/15 SCALA 1:100

TAV. N°  
**02**

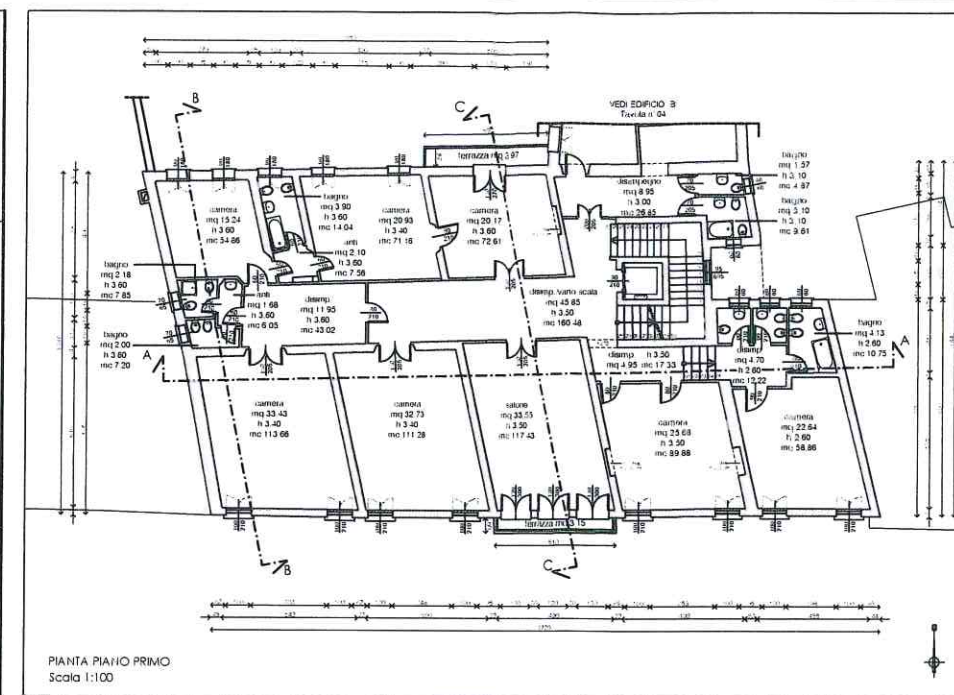
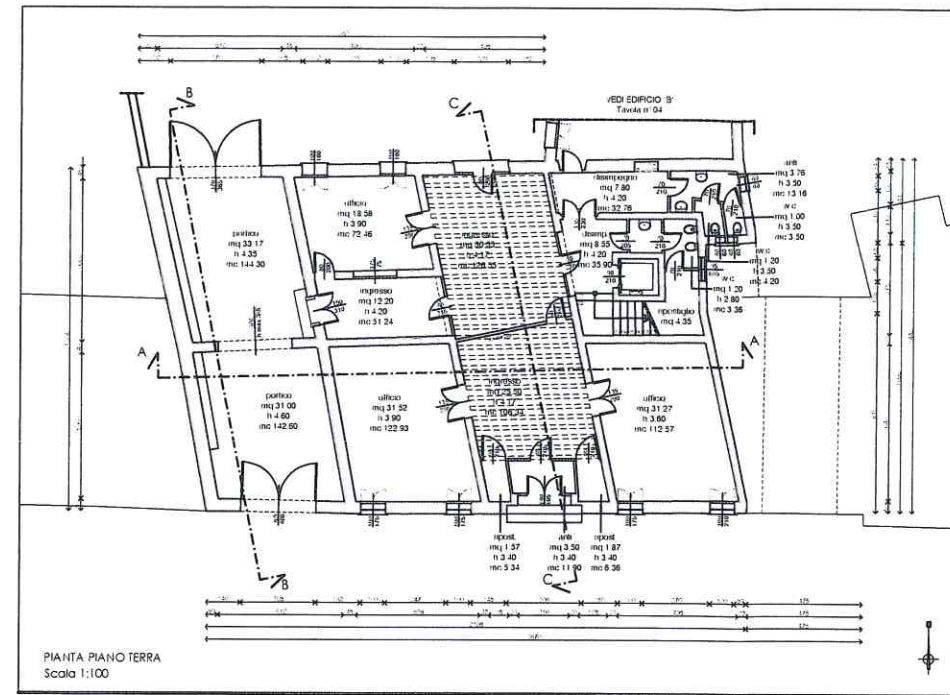

KEYPLAN GENERALE  
 Non in scala

Fabbricato in oggetto

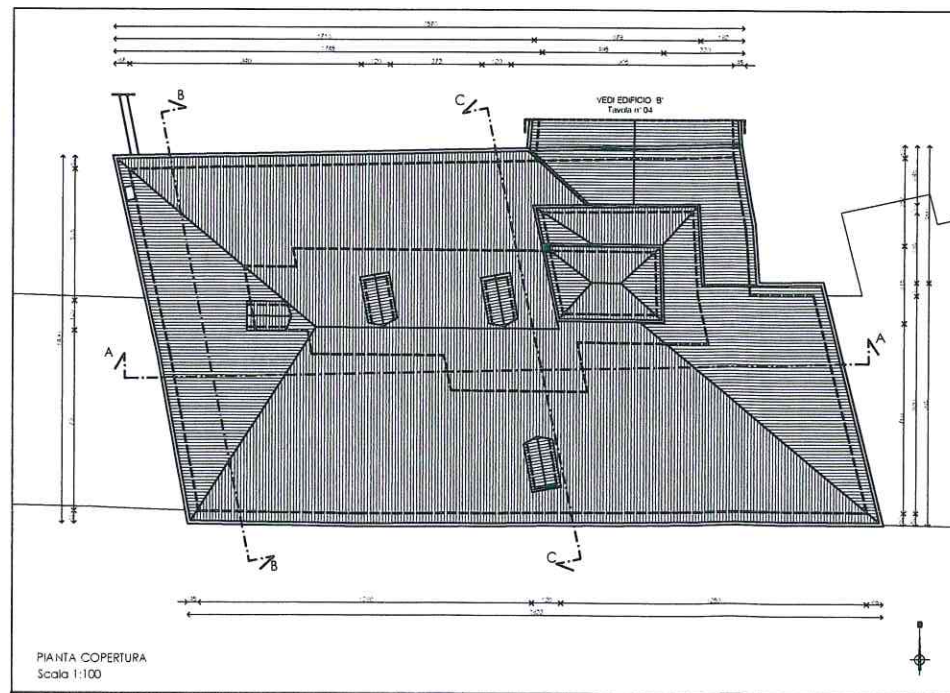
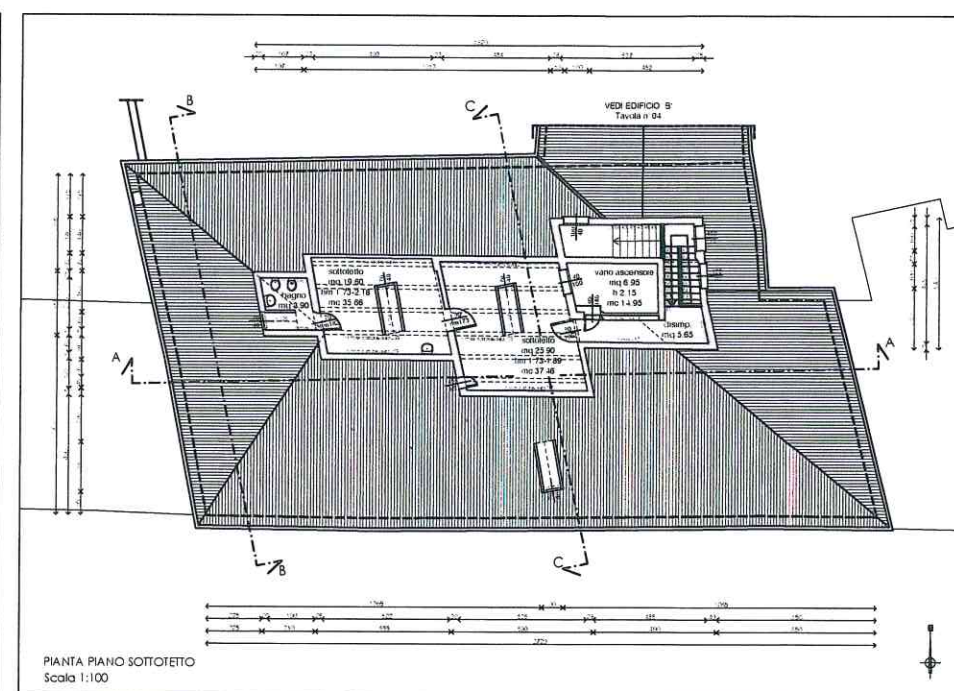
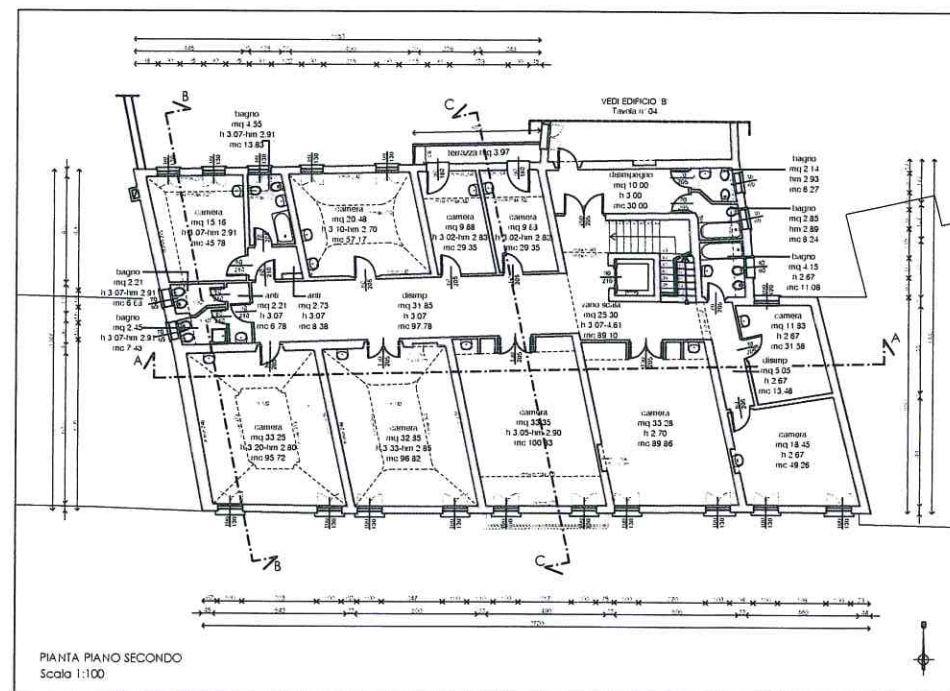
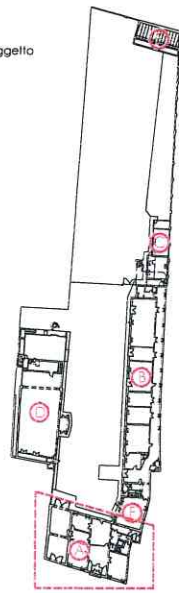

COMUNE DI CASTELFRANCO VENETO  
PROVINCIA DI TREVISO

PROGETTO: RILIEVO STATO DI FATTO EX LICEO "MARIA ASSUNTA"  
Via Borgo Treviso n° 21 31033 Castelfranco V. I.a (TV)

COMMITTENTE: DIOCESI DI TREVISO  
Piazza Duomo n° 2 TREVISO (TV)

AVVERTENZE: EDIFICIO "A" - PALAZZO STORICO  
PROSPETTI E SEZIONI

DATA: 26.06.2017 AGG. 001/RS SCALA 1:100

TAV. N°  
**03**

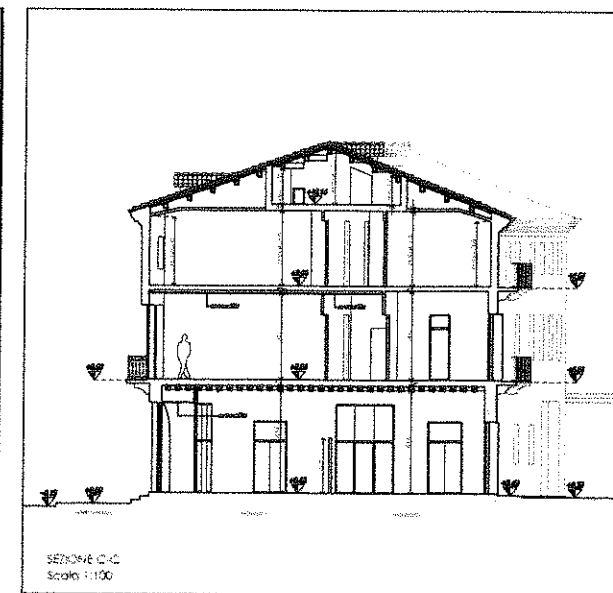
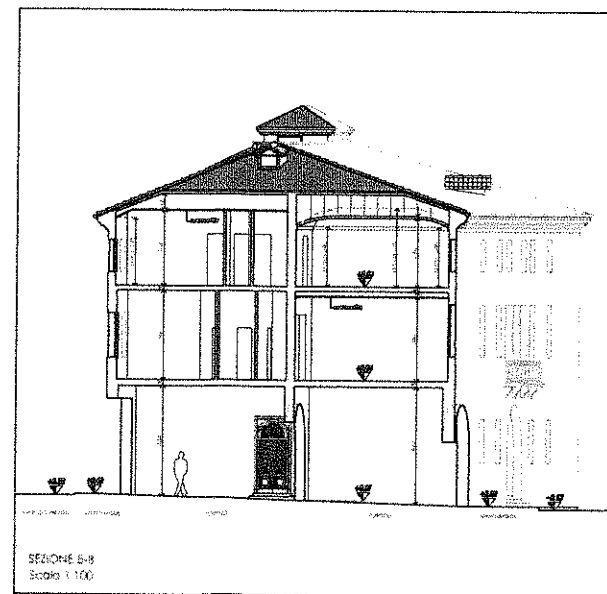
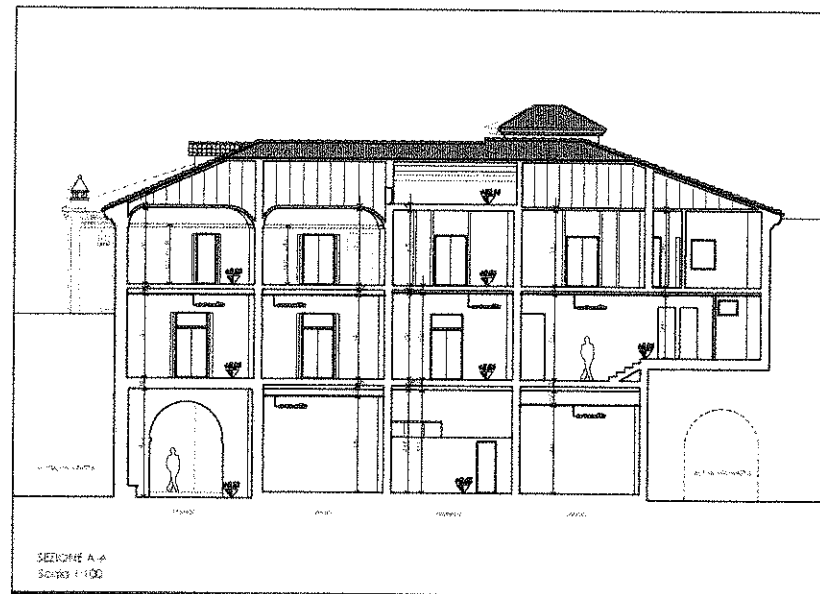
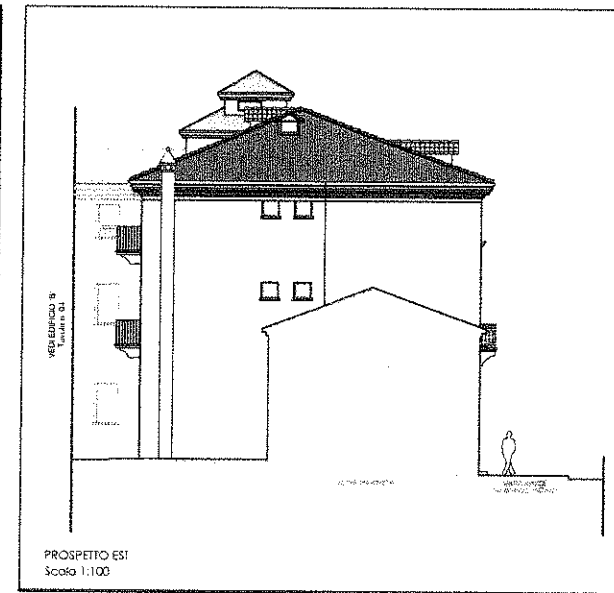
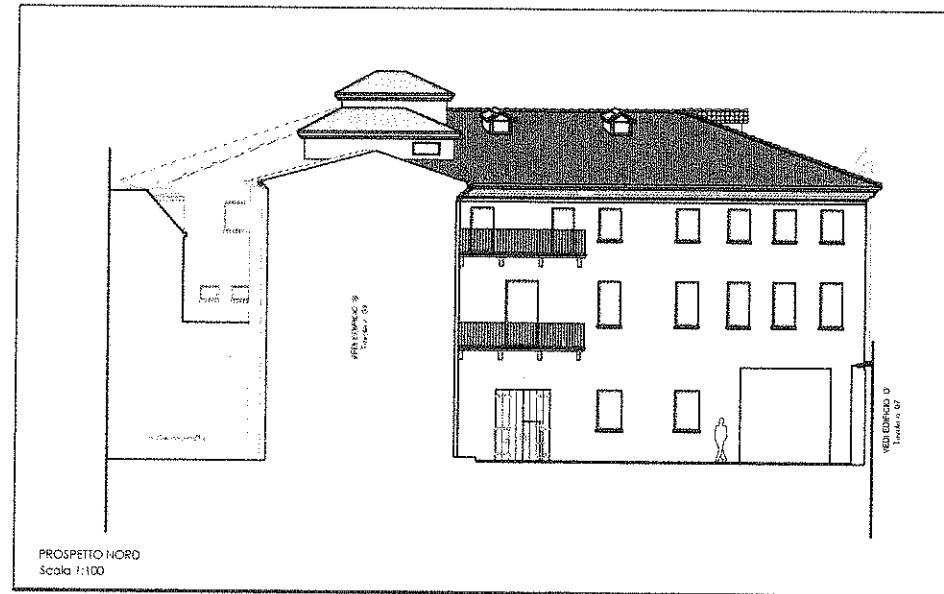
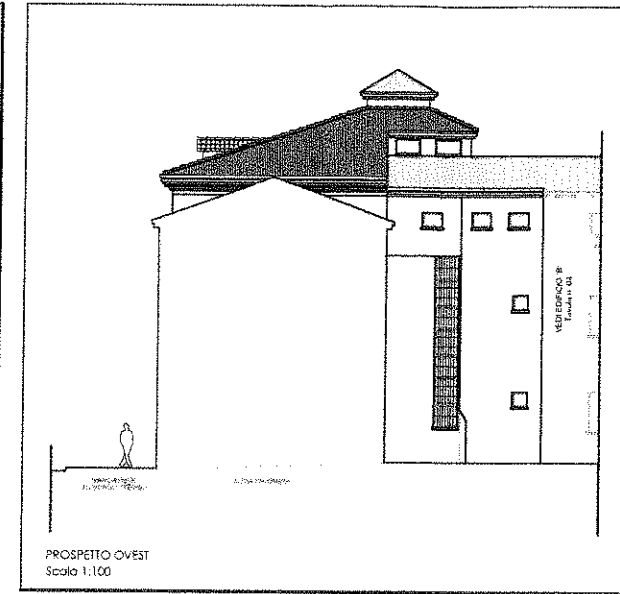
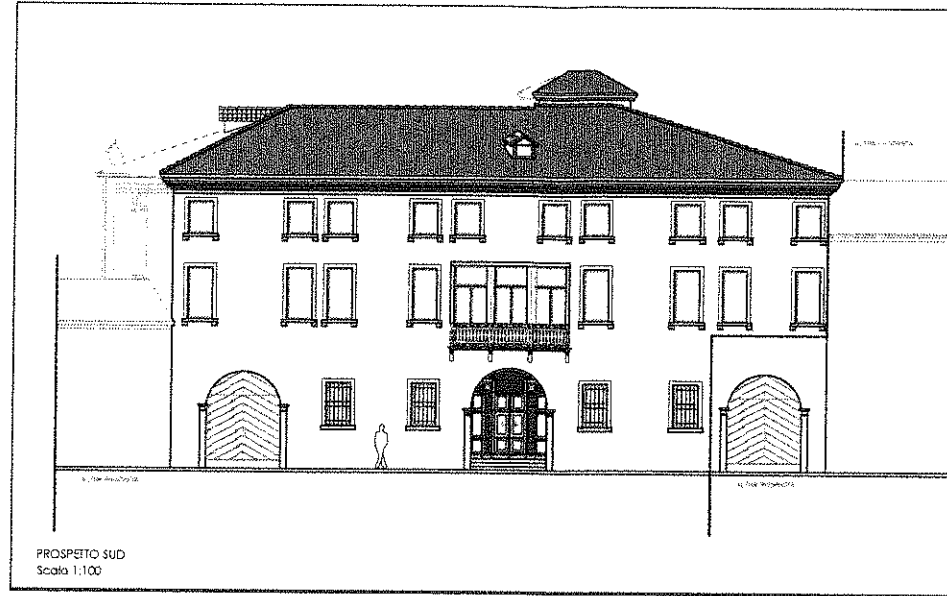



COMUNE DI CASTELFRANCO VENETO  
PROVINCIA DI TREVISO

RILIEVO STATO DI FATTO EX UCCIO "MARIA ASSUNTA"  
Via Borgo Treviso n° 21 31033 Castelfranco V.to (TV)

DIOCESI DI TREVISO  
Piazza Duomo n° 2 TREVISO (TV)

EDIFICIO "B" - AULE  
EDIFICIO "F" - ANNESSO AL PALAZZO STORICO  
PIANTE

26.06.2017 002/a 1:100

04

KEYPLAN GENERALE  
Non in scala

Fabbricato in oggetto

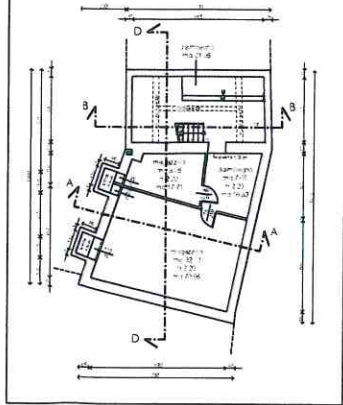
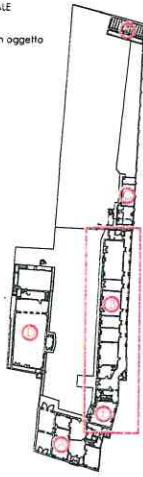

PIANTA PIANO INTERRATO  
Scala 1:100

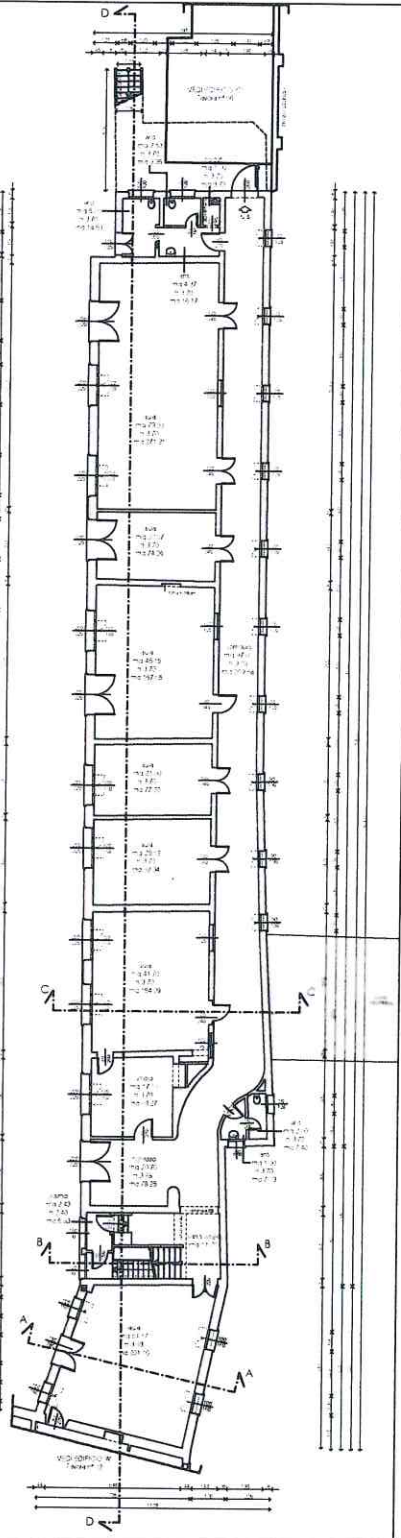

PIANTA PIANO TERRA  
Scala 1:100

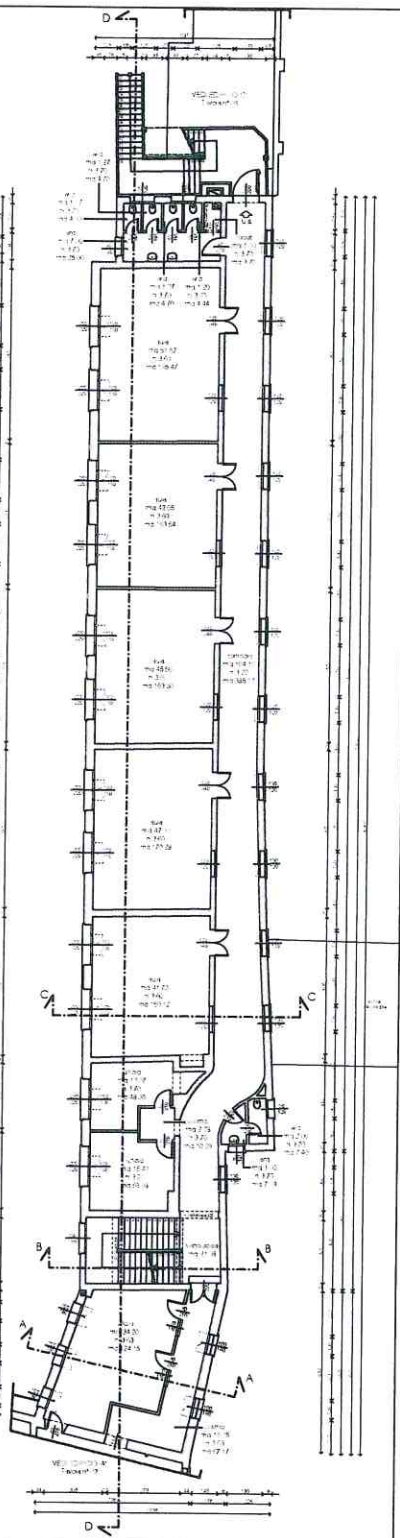

PIANTA PIANO PRIMO  
Scala 1:100

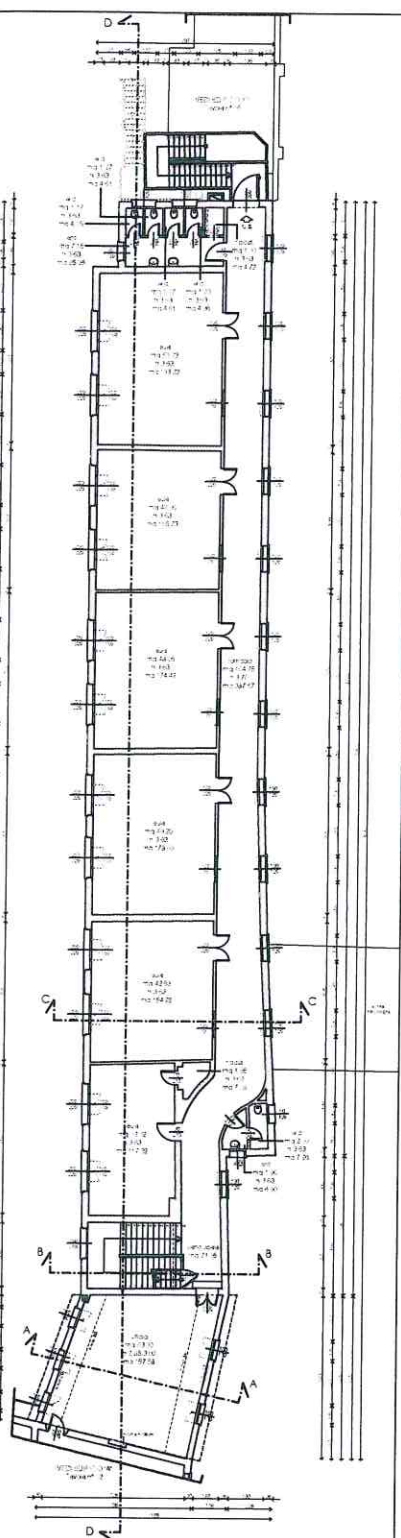

PIANTA PIANO SECONDO  
Scala 1:100

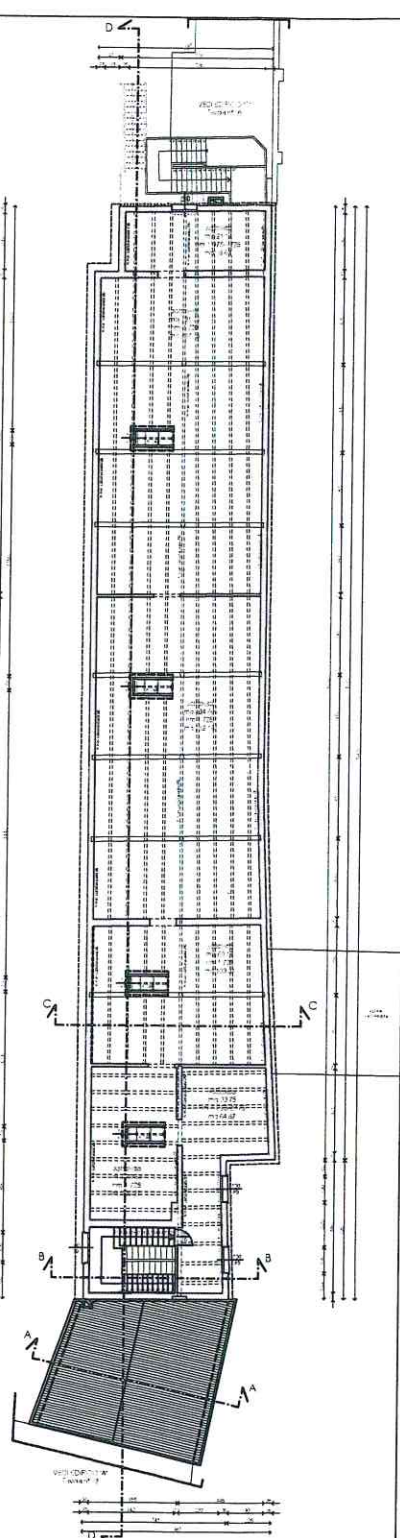

PIANTA SOTTOTETTO  
Scala 1:100

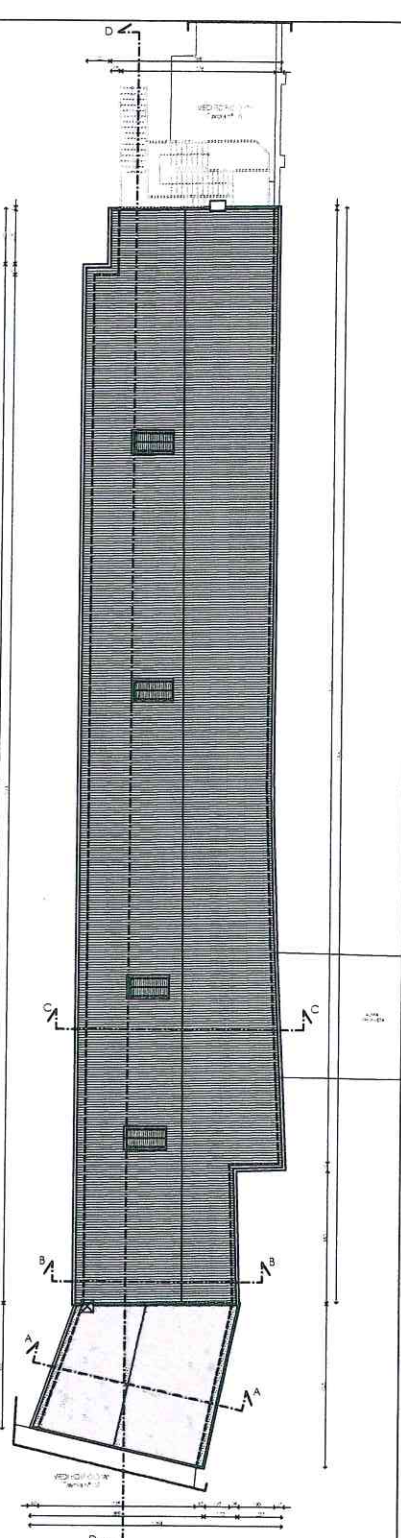

PIANTA COPERTURA  
Scala 1:100



COMUNE DI CASTELFRANCO VENETO  
PROVINCIA DI TREVISO

PROGETTO  
"RILIEVO STATO DI FATTO EX LICEO "MARIA ASSUNTA"  
Via Borgo Treviso n° 21 31033 Castelfranco V.to (TV)

COMUNE DI  
DIOCESI DI TREVISO  
Piazza Duomo n° 2 TREVISO (TV)

PROGETTO  
EDIFICIO "B" - AULE  
EDIFICIO "F" - ANNESSO AL PALAZZO STORICO  
PROSPETTI E SEZIONI

DATA 26.06.2017 AGG. 002/15 SCALA 1:100

05

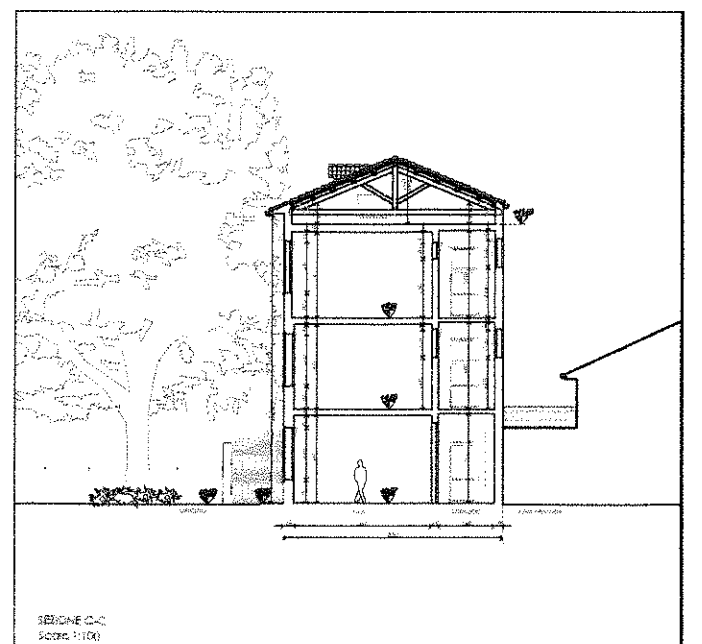
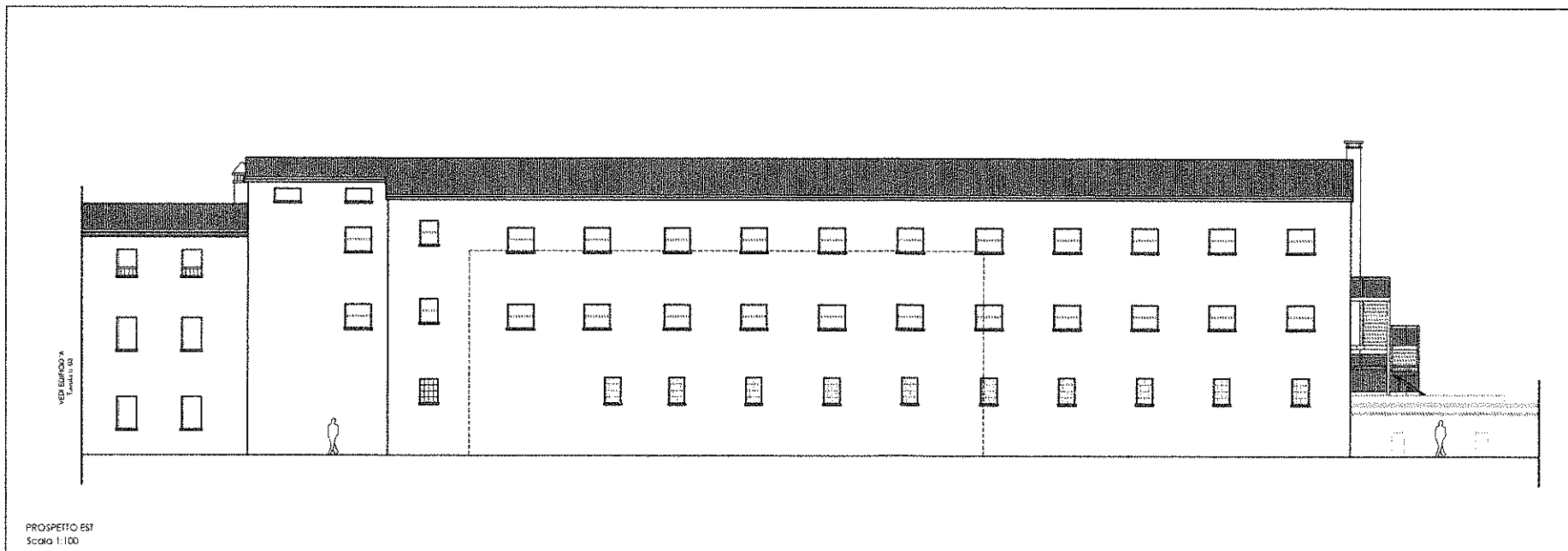
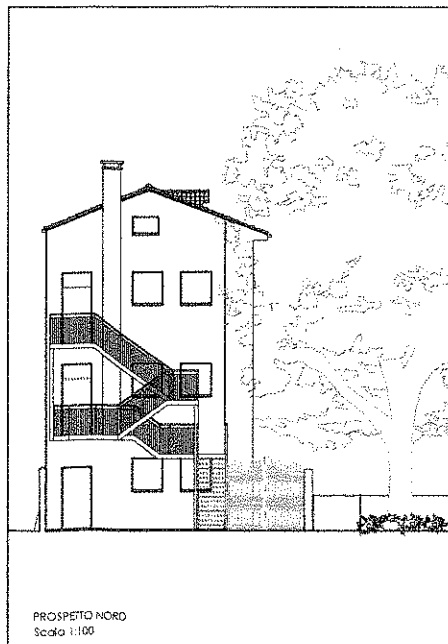
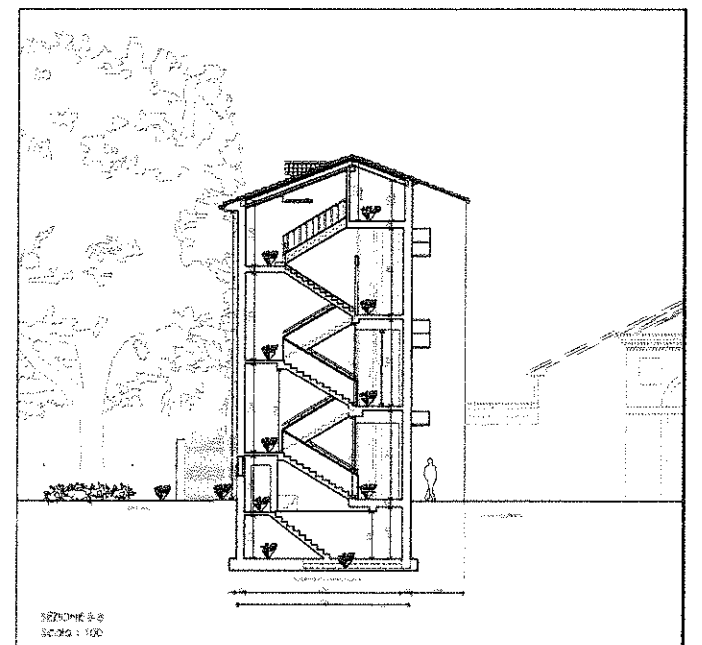
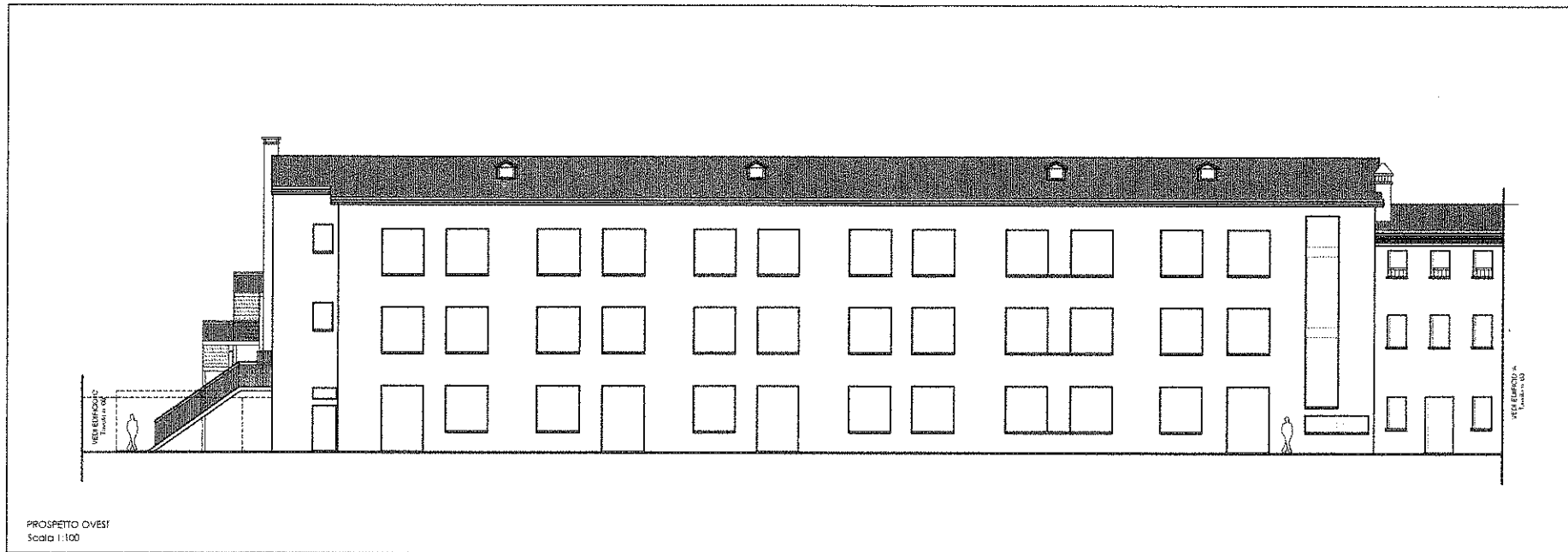
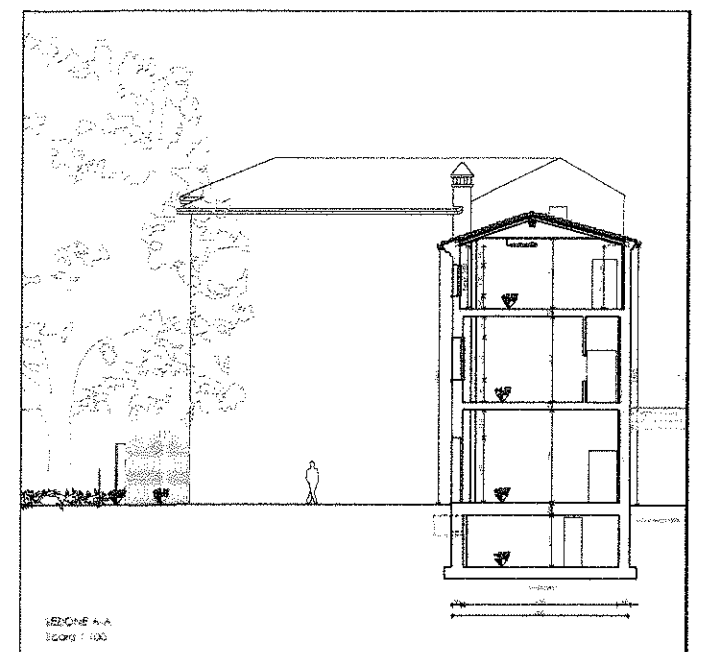
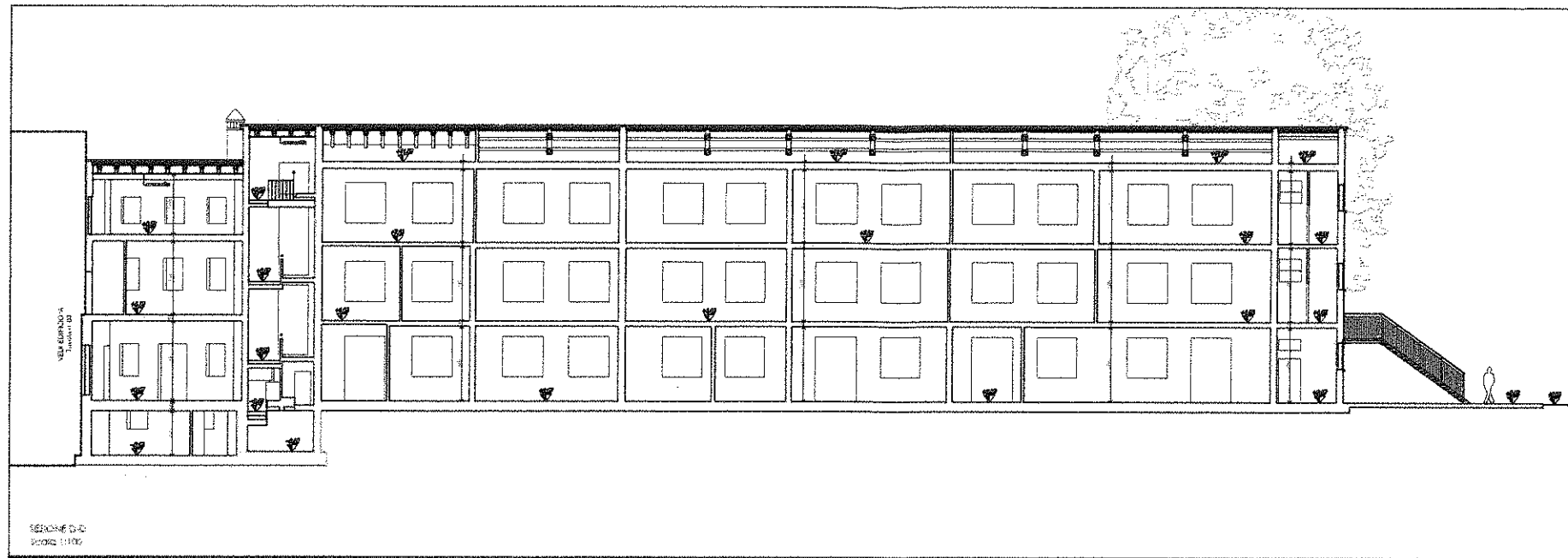

COMUNE DI CASTELFRANCO VENETO  
 PROVINCIA DI TREVISO

PROGETTO  
 RILIEVO STATO DI FATTO EX LICEO "MARIA ASSUNTA"  
 Via Borgo Treviso n° 21 31033 Castelfranco V.to (TV)

COMMITTENTE  
 DIOCESI DI TREVISO  
 Piazza Duomo n° 2 TREVISO (TV)

OGGETTO  
 EDIFICIO "C" - CENTRALE TERMICA  
 PIANTE, PROSPETTI E SEZIONI

DATA 26.06.2017 AGG. 002/5 SCALA 1:100

TAV. N°  
**06**

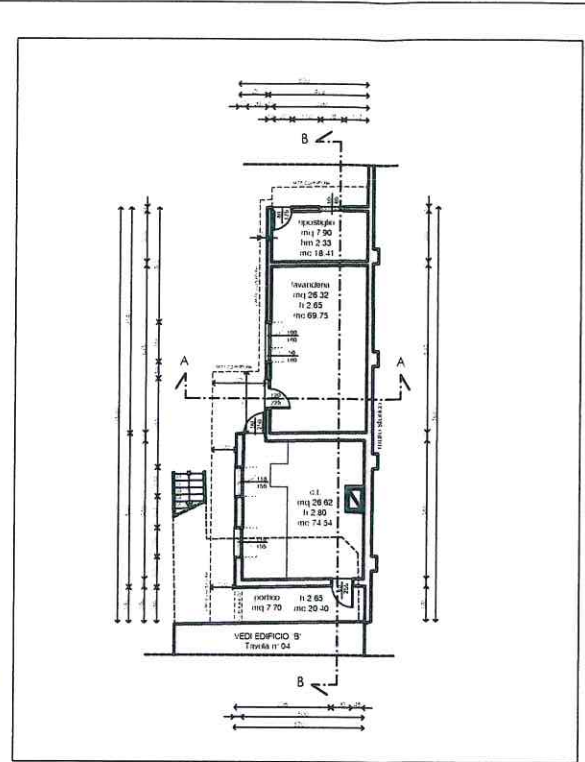

PIANTA PIANO TERRA  
 Scala 1:100

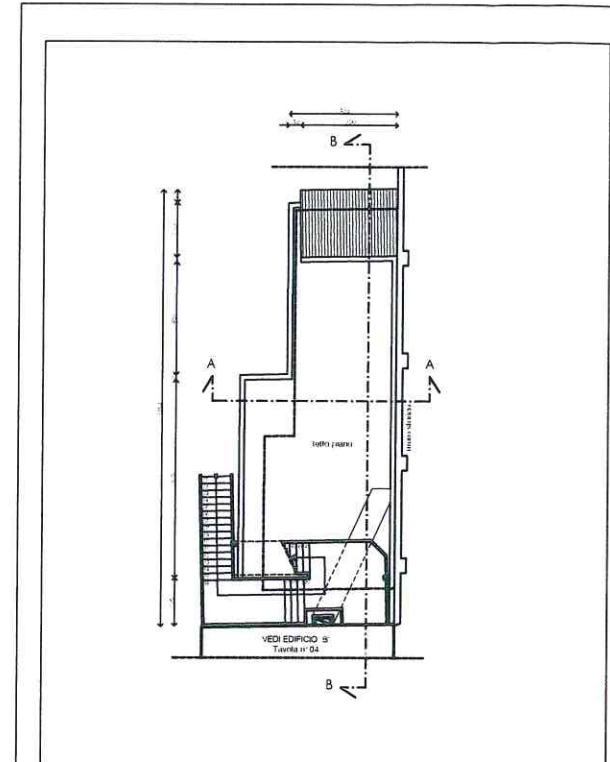

PIANTA COPERTURA  
 Scala 1:100

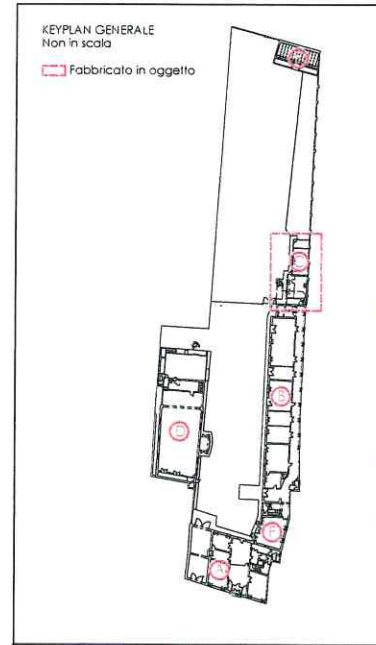

PROSPETTO NORD  
 Scala 1:100

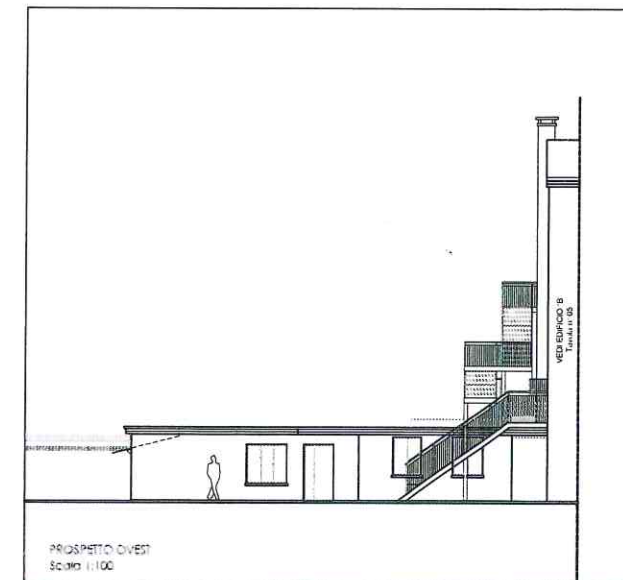

PROSPETTO OVEST  
 Scala 1:100

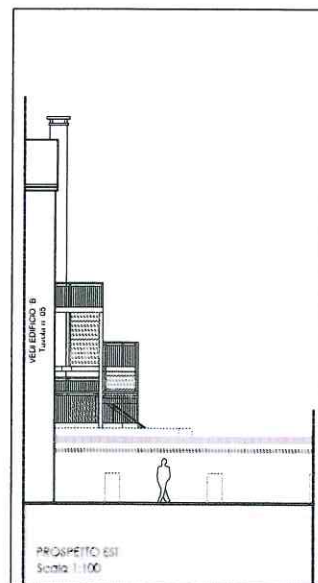

PROSPETTO EST  
 Scala 1:100

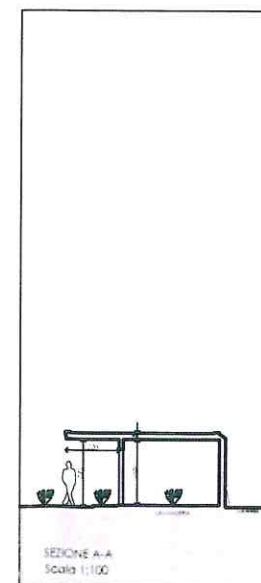

SEZIONE A-A  
 Scala 1:100



SEZIONE B-B  
 Scala 1:100



COMUNE DI CASTELFRANCO VENETO  
PROVINCIA DI TREVISO

PROGETTO: RILIEVO STATO DI FATTO EX LICEO "MARIA ASSUNTA"  
Via Borgo Treviso n° 21 31033 Castelfranco V.to (TV)

COMITANTE: DIOCESI DI TREVISO  
Piazza Duomo n° 2 TREVISO (TV)

OGGETTO: EDIFICIO "D" - PALESTRA  
PIANTE, PROSPETTI E SEZIONI

DATA: 26.06.2017 AGG. 002/6 SCALA 1:100

TAV. N°  
**07**

KEYPLAN GENERALE  
Non in scala  
■ Fabbricato in oggetto

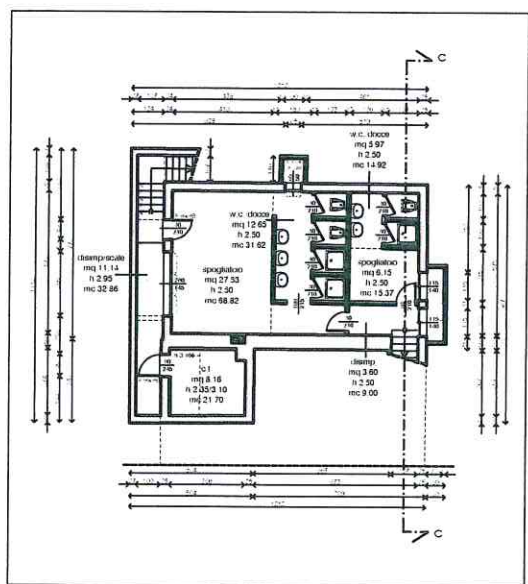
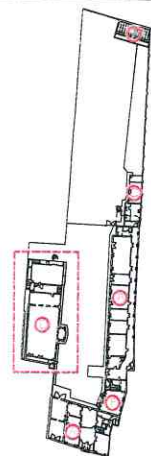

PIANTA PIANO INTERRATO  
Scala 1:100

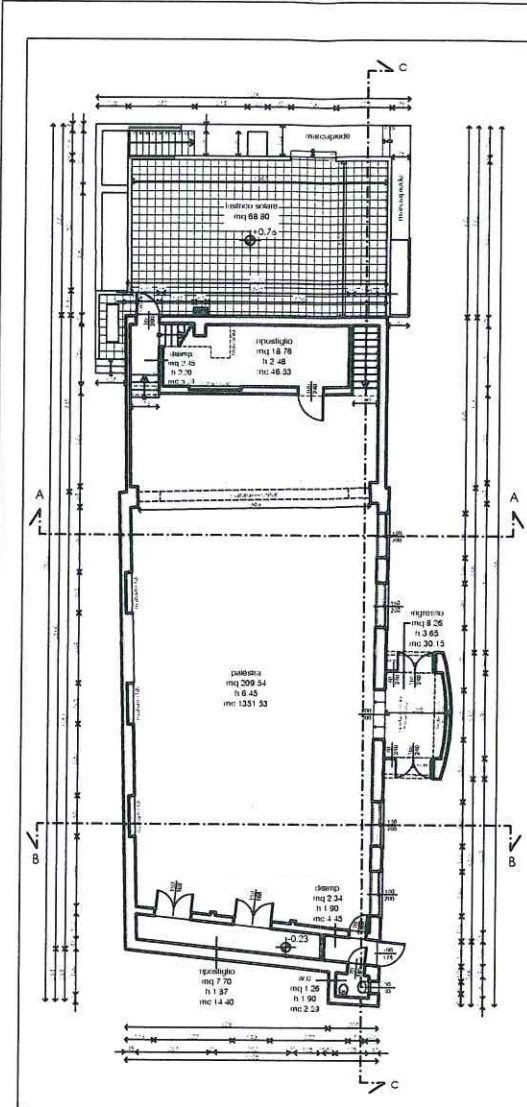

PIANTA PIANO TERRA  
Scala 1:100

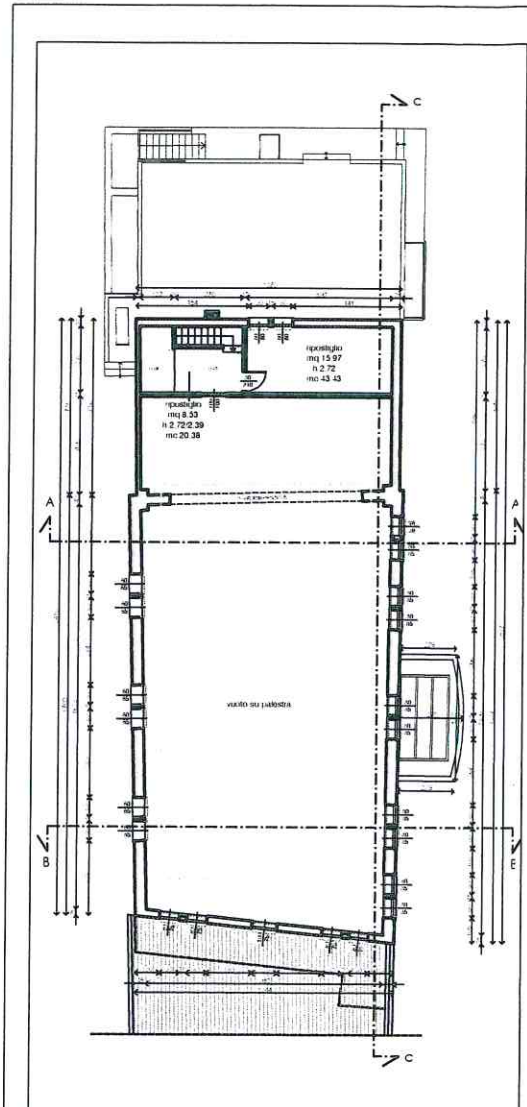

PIANTA PIANO PRIMO  
Scala 1:100

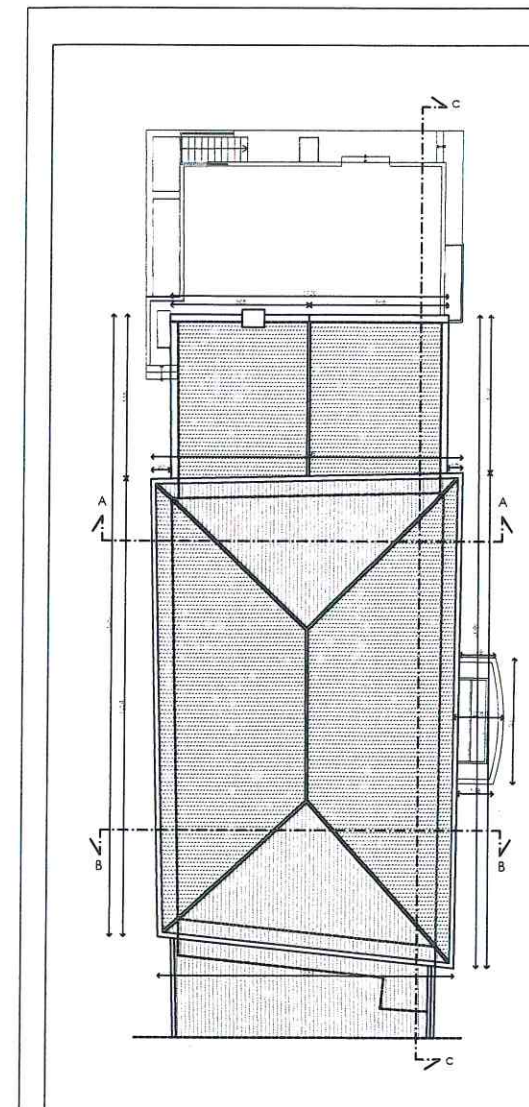

PIANTA SOTTOTETTO  
Scala 1:100



PROSPETTO EST  
Scala 1:100

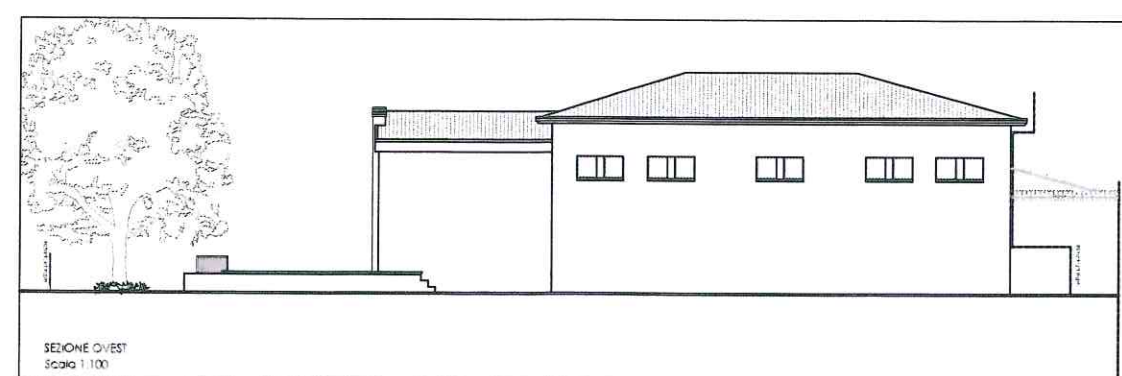

SEZIONE OVEST  
Scala 1:100



PROSPETTO NORD  
Scala 1:100

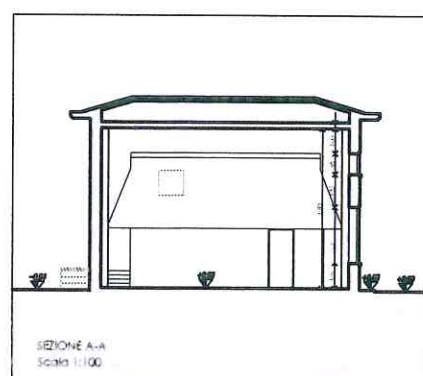

SEZIONE A-A  
Scala 1:100



SEZIONE B-B  
Scala 1:100



SEZIONE C-C  
Scala 1:100



COMUNE DI CASTELFRANCO VENETO  
PROVINCIA DI TREVISO

PROGETTO RILIEVO STATO DI FATTO EX LICEO "MARIA ASSUNTA"  
Via Borgo Treviso n° 21 311033 Castelfranco V.to (TV)

COMMITENTE DIOCESI DI TREVISO  
Piazza Duomo n° 2 31100 TREVISO (TV)

OGGETTO EDIFICIO "E" - SERRA  
PIANTE, PROSPETTI E SEZIONI

DATA 26.06.2017 AGG. 002/ls SCALA 1:50

TAV. N°

08

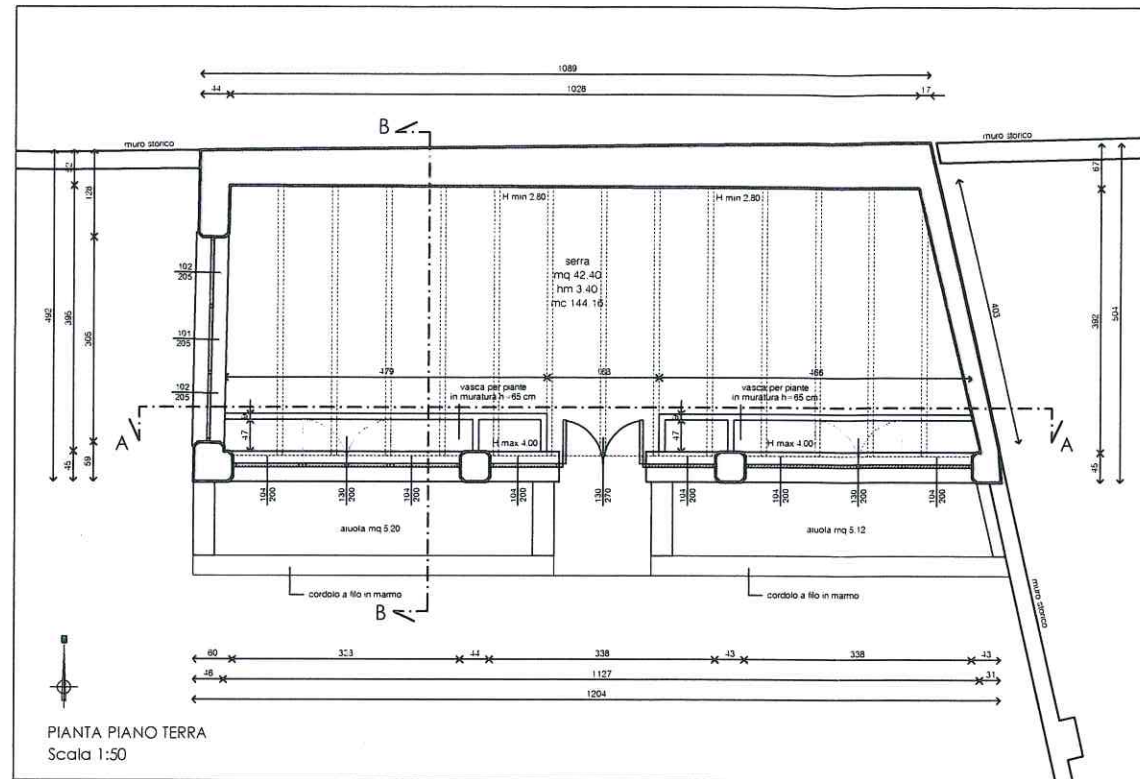

PIANTA PIANO TERRA  
Scala 1:50

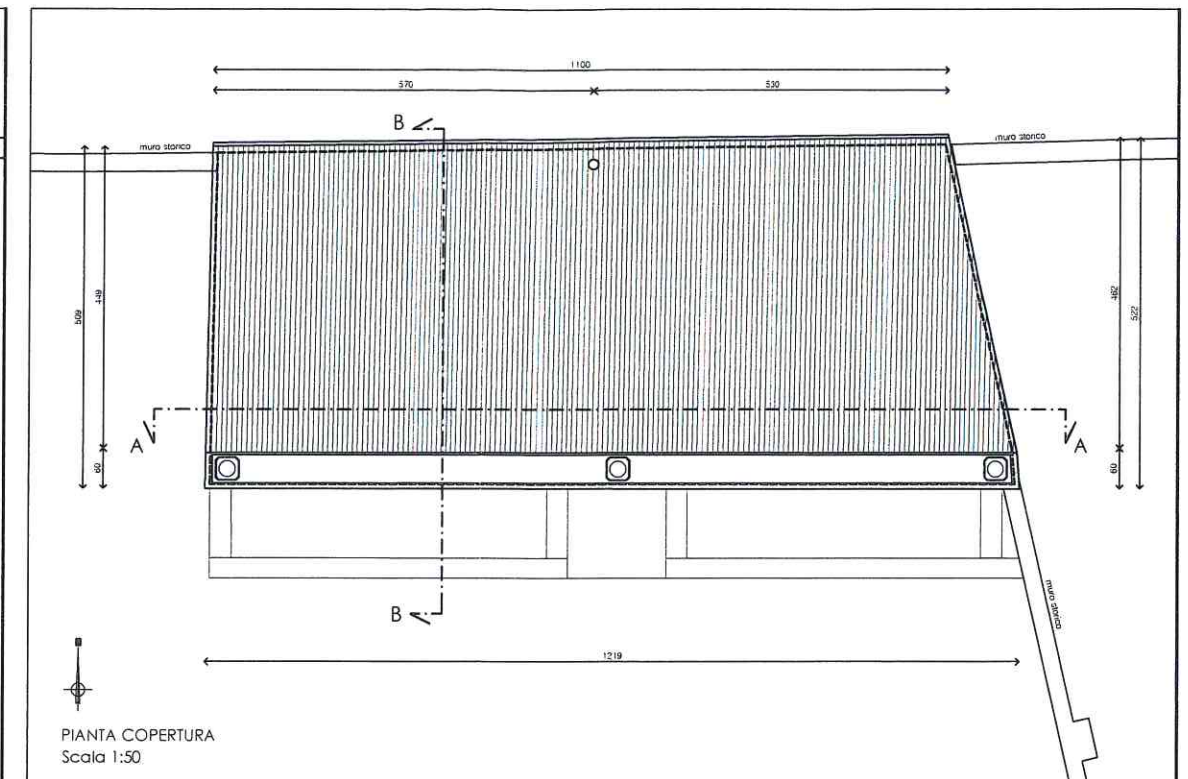

PIANTA COPERTURA  
Scala 1:50

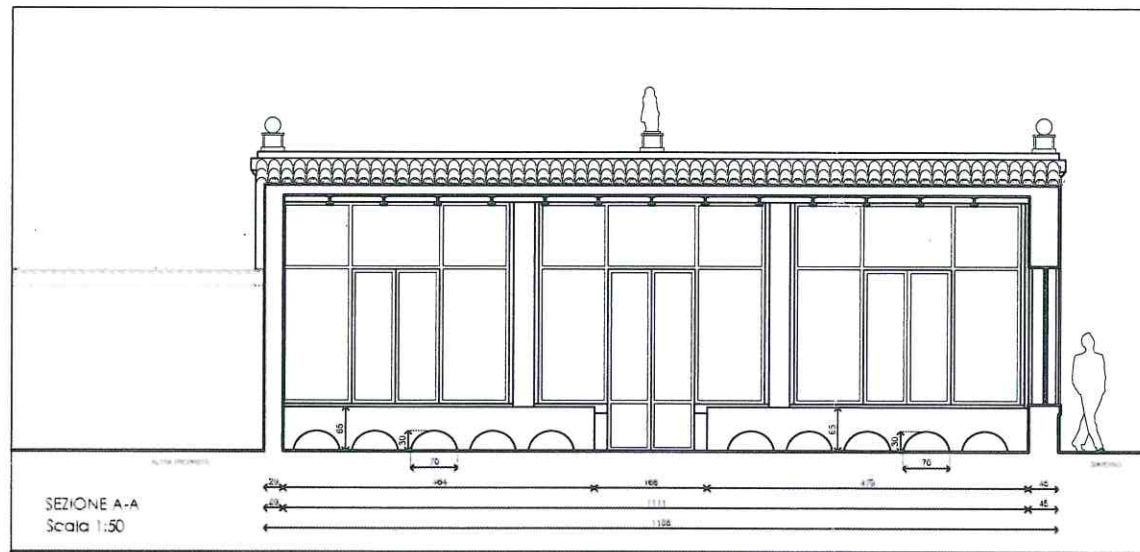

SEZIONE A-A  
Scala 1:50

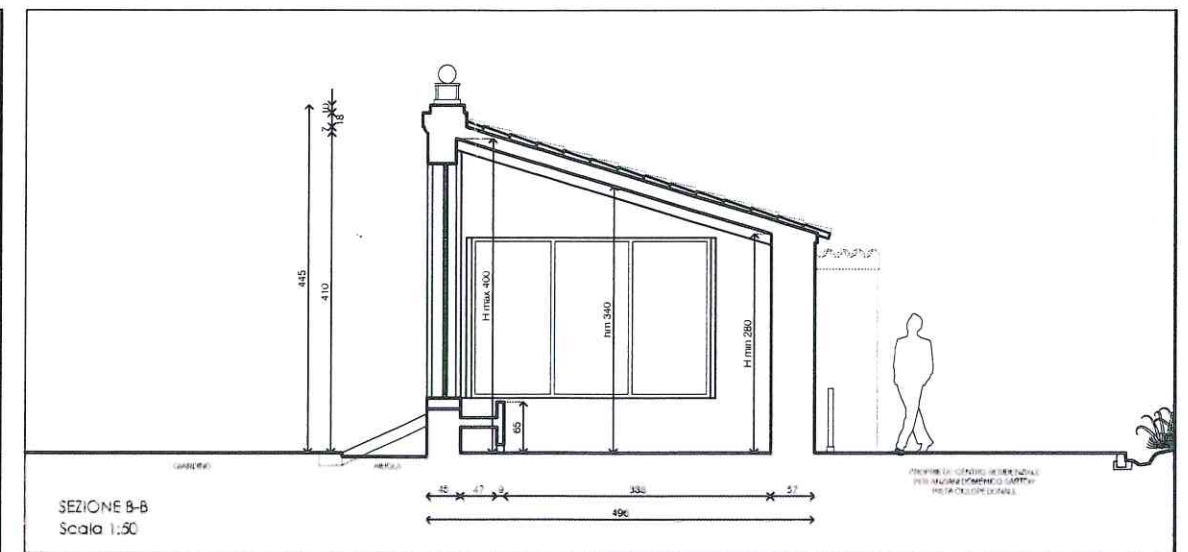

SEZIONE B-B  
Scala 1:50

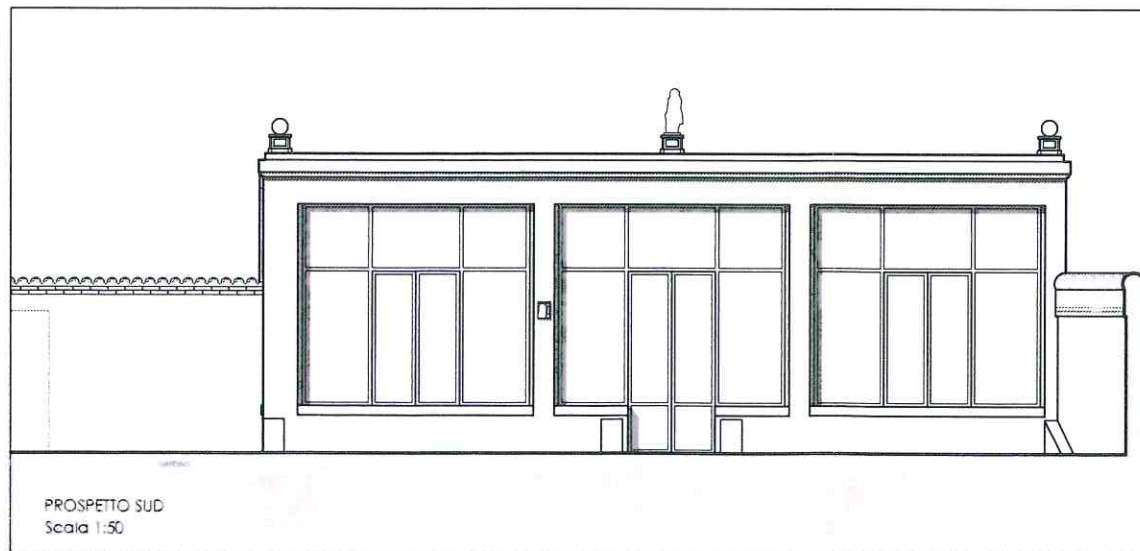

PROSPETTO SUD  
Scala 1:50

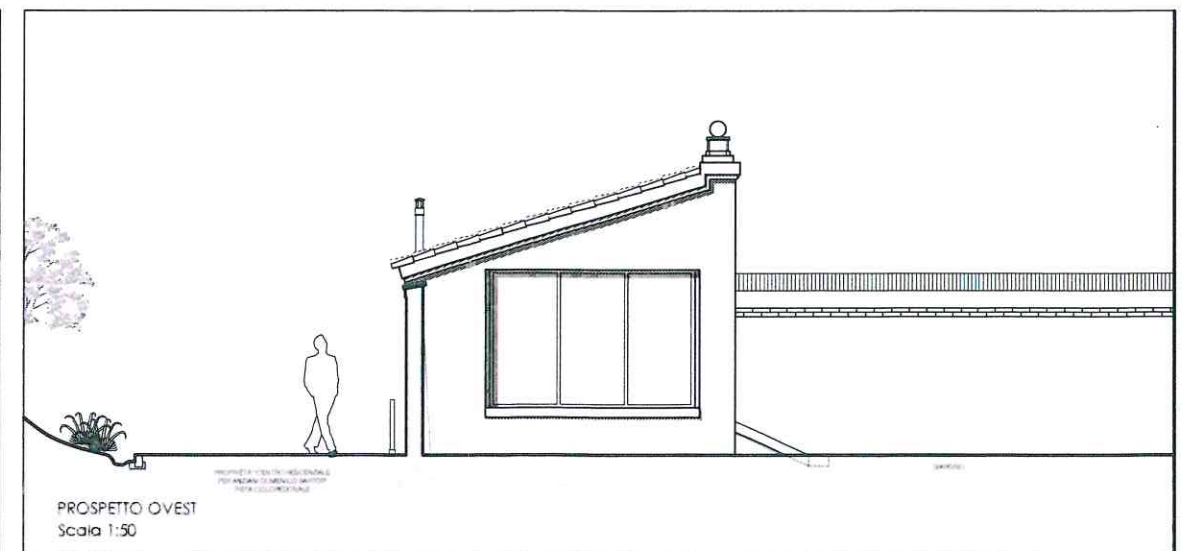

PROSPETTO OVEST  
Scala 1:50

KEYPLAN GENERALE  
Non in scala

Fabbricato in oggetto

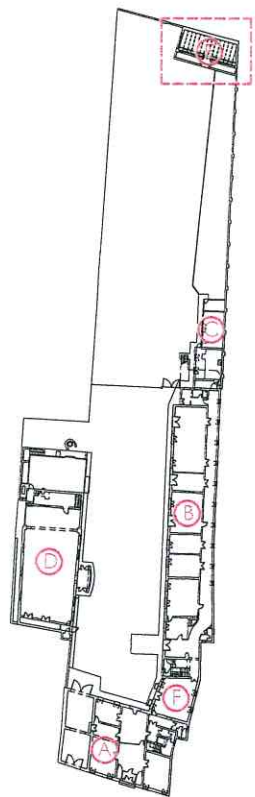



Z.T.O. : A2 - centro storico: le bastie, i borghi e i centri frazionali

Destinazione d'uso : Attrezzature a scala urbana e di quartiere-Aree per istruzione superiore (Is)-Superficie scoperta di pertinenza delle attrezzature

— LIMITE DI PROPRIETA' CATASTALE = 4028 MQ di cui :  
— SUPERFICIE COPERTA = 1238 MQ = 30.73%  
— SUPERFICIE SCOPERTA = 2790 MQ = 69.27%

VOLUME LORDO TOTALE (calcolato ai sensi dell'art. 9 p. 8-9 del R.E. del P.I. vigente) = mc 13861 così suddivisi :

**EDIFICIO "A" - PALAZZO STORICO**

Superficie coperta mq 320  
Volume lordo totale mc 4212

Grado di protezione 2 :  
soggetto agli interventi di cui al R.E. artt. 14-15-16 e 17 limitatamente alla ristruttur. ed. parziale

Vincolo culturale (architettonico) ai sensi ex art. 1 L. 1089/39 (Soprintendenza prot. n. 4677 del 20.09.1976) D.Lgs. 490/99 ora D.Lgs. 42/04

**EDIFICIO "B" - AULE**

Superficie coperta mq 371  
Volume lordo totale mc 6472

Grado di protezione 4 :  
soggetto agli interventi di cui al R.E. artt. 14-15-16 e 17, applicando, oltre a quelle: parziale e generale, anche la ristrutturazione edilizia integrale

**EDIFICIO "C" - CENTRALE TERMICA**

Superficie coperta mq 70  
Volume lordo totale mc 231

Grado di protezione 5 :  
soggetto agli interventi di cui al R.E. artt. 14-15-16-17-20, e entro i limiti delle volumetrie esistenti sono ammessi gli interventi agli artt. 18 e 19 considerando l'eventuale adiacenza con edifici ed immobili classificati nelle categorie precedenti

**EDIFICIO "D" - PALESTRA**

Superficie coperta mq 360  
Volume lordo totale mc 2091

Grado di protezione 4 :  
soggetto agli interventi di cui al R.E. artt. 14-15-16 e 17, applicando, oltre a quelle: parziale e generale, anche la ristrutturazione edilizia integrale

**EDIFICIO "E" - SERRA**

Superficie coperta mq 57  
Volume lordo totale mc 195

Grado di protezione 5 :  
soggetto agli interventi di cui al R.E. artt. 14-15-16-17-20, e entro i limiti delle volumetrie esistenti sono ammessi gli interventi agli artt. 18 e 19 considerando l'eventuale adiacenza con edifici ed immobili classificati nelle categorie precedenti

**EDIFICIO "F" - ANNESSO AL PAL. STORICO**

Superficie coperta mq 60  
Volume lordo totale mc 660

Grado di protezione 2 :  
soggetto agli interventi di cui al R.E. artt. 14-15-16 e 17 limitatamente alla ristruttur. ed. parziale

↑ ACCESSO CARRAIO ESISTENTE DA VIABILITA' PUBBLICA

□ EDIFICI ESISTENTI ESTERNI ALLA PROPRIETA'





Z.T.O. : A2 Speciale - centro storico: le bastie, i borghi e i centri frazionali - Ambito di riqualificazione edilizia ed ambientale

Destinazione d'uso ammessa : Residenziale prev.te in termini di sup. e volume rispetto ad altre dest. d'uso compatibili e/o complementari per la zona A2

— LIMITE DI PROPRIETA' CATASTALE COINCIDENTE CON IL LIMITE DI ZONA A2 speciale = MQ 4028 →   
 (B) Individuazione di edifici, opere e manufatti incongrui da assoggettare alla riqualificazione edilizia ed ambientale, con le modalità e secondo le procedure di cui all'art. 5 c. 2 L.R.V. 14/2017 nel rispetto delle definizioni di cui all'art. 2 della stessa.

VOLUME LORDO TOTALE (calcolato ai sensi dell'art. 9 p. 8-9 del R.E. del P.I. vigente) oggetto di specifici interventi normati dalla presente scheda = MC 13861 così suddivisi :

**EDIFICIO "A" - PALAZZO STORICO**  
Superficie coperta mq 320  
Volume lordo totale mc 4212

Grado di protezione 2 :  
soggetto agli interventi di cui al R.E. artt. 14-15-16 e 17 limitatamente alla ristruttur. ed. parziale

Vincolo culturale (architettonico) ai sensi ex art. 1 L. 1089/39 (Soprintendenza prof. n. .... del .....) D.Lgs. 490/99 ora D.Lgs. 42/04

**EDIFICIO "E" - SERRA**  
Superficie coperta mq 57  
Volume lordo totale mc 195

Grado di protezione 3 :  
soggetto agli interventi di cui al R.E. artt. 14-15-16 e 17 limitatamente alle ristrutturazioni edilizie : parziale e generale

**EDIFICIO "B" - AULE**  
Superficie coperta mq 371  
Volume lordo totale mc 6472

Grado di protezione 5 :  
soggetto agli interventi di cui al R.E. artt. 14-15-16-17-20, e entro i limiti delle volumetrie esistenti sono ammessi gli interventi agli artt. 18 e 19 considerando l'eventuale adiacenza con edifici ed immobili classificati nelle categorie precedenti

**EDIFICIO "C" - CENTRALE TERMICA**  
Superficie coperta mq 70  
Volume lordo totale mc 231

Grado di protezione 5 :  
soggetto agli interventi di cui al R.E. artt. 14-15-16-17-20, e entro i limiti delle volumetrie esistenti sono ammessi gli interventi agli artt. 18 e 19 considerando l'eventuale adiacenza con edifici ed immobili classificati nelle categorie precedenti

**EDIFICIO "D" - PALESTRA**  
Superficie coperta mq 360  
Volume lordo totale mc 2091

Grado di protezione 5 :  
soggetto agli interventi di cui al R.E. artt. 14-15-16-17-20, e entro i limiti delle volumetrie esistenti sono ammessi gli interventi agli artt. 18 e 19 considerando l'eventuale adiacenza con edifici ed immobili classificati nelle categorie precedenti

**EDIFICIO "F" - ANNESSO AL PAL. STORICO**  
Superficie coperta mq 60  
Volume lordo totale mc 660

Grado di protezione 5 :  
soggetto agli interventi di cui al R.E. artt. 14-15-16-17-20, e entro i limiti delle volumetrie esistenti sono ammessi gli interventi agli artt. 18 e 19 considerando l'eventuale adiacenza con edifici ed immobili classificati nelle categorie precedenti

MODALITA' DI ATTUAZIONE: I.E.D. (int. edilizio diretto anche per stralci)  
La presente scheda norma (urbanistica) comprensiva di planimetria generale dello stato di fatto e di variante, benchè speciale, non prevede specifiche norme di tutela così come previste dall'art. 9 comma 1 lett. c) L.R.V. 14/09 s.m.i. nè ha scala di dettaglio edilizio, sicchè l'esatta articolazione e (ri)modulazione della percentuale volumetrica da conservare o trasferire è demandata al Dirigente del settore urbanistica contestualmente all'esame ed al successivo rilascio del relativo titolo edilizio

Volumetria oggetto di ristrutturazione edilizia e/o restauro e risanamento conservativo = mc 4407 in capo al soggetto attuatore

Volumetria oggetto di ristrutturazione edilizia e/o demolizione e ricostruzione anche su diverso sedime e/o di delocalizzazione ai sensi dell'art. 5 comma 2 della L.R.V. 14/17 = mc 9454 così suddivisi:

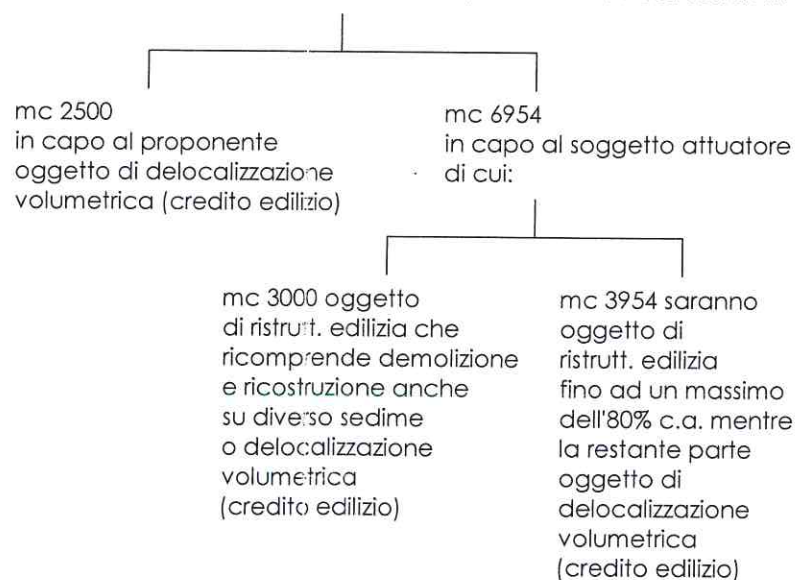

Percentuali volumetriche conservate/trasferite\*

Volume conservato : 34% ≤ mc ≤ 65%

Volume trasferito (demolito) : 35% ≤ mc ≤ 66%

\* percentuali riferite a 9454 mc, lo scostamento (trascurabile) che si riscontra in più (c.a 50 mc) ed in meno (c.a 17 mc) tra le % volumetriche minime e massime deriva dall'ulteriore suddivisione in percentuale dei mc 3954

- ↑ ACCESSO CARRAIO ESISTENTE DA VIABILITA' PUBBLICA
- ↑ NUOVO ACCESSO CARRAIO DA VIABILITA' PUBBLICA
- ↑ ACCESSO PEDONALE ESISTENTE DA RIPRISTINARE (fatti salvi diritti di terzi)

- ▨ FABBRICATO OGGETTO DI VINCOLO MONUMENTALE
- ▭ EDIFICI ESISTENTI ESTERNI ALLA PROPRIETA'

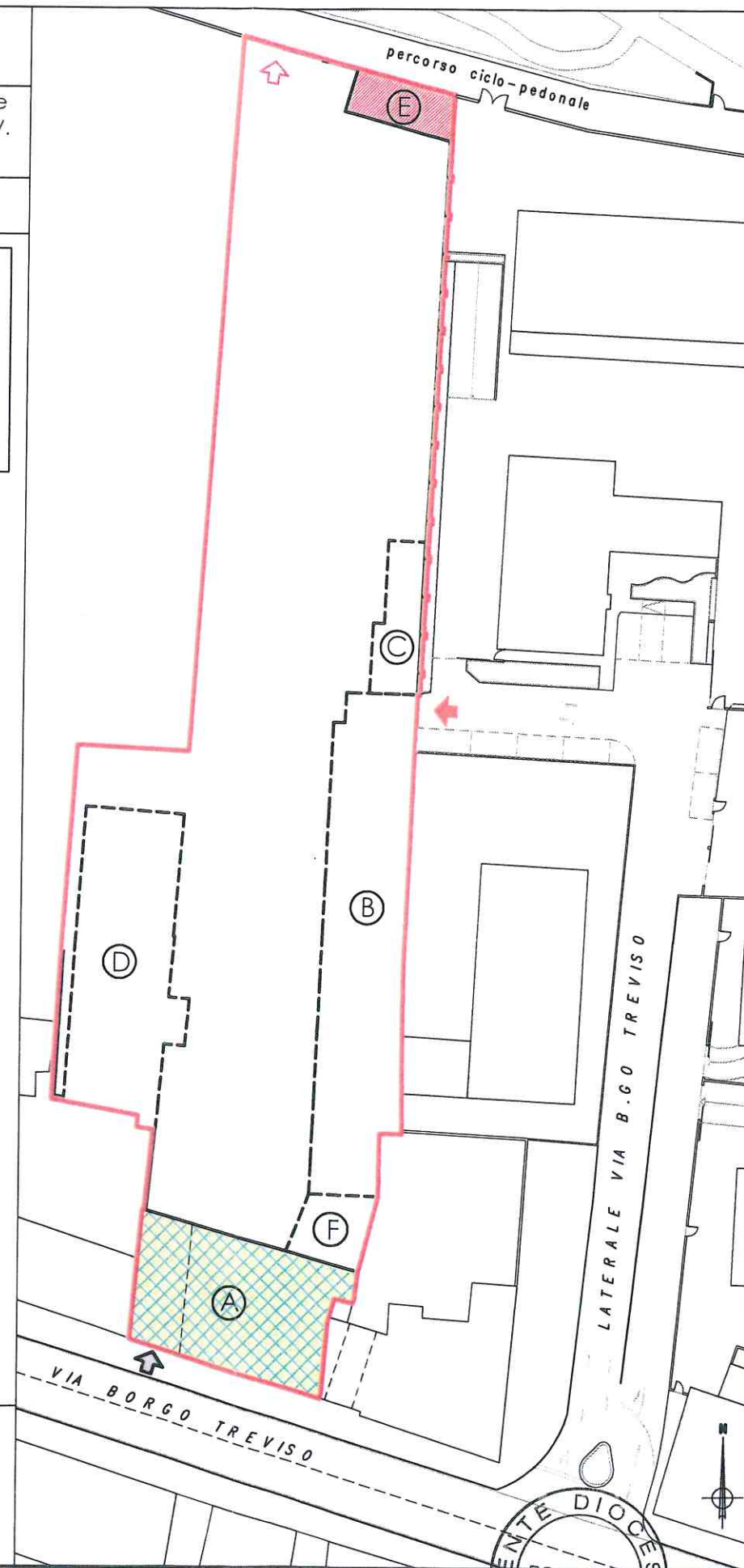

PLANIMETRIA GENERALE DI VARIANTE ALLEGATA ALLA SCHEDA NORMA DI CUI ALL'ACCORDO PUBBLICO-PRIVATO ex art. 6 L.R. 11/2004 - Rep. n°. .... Racc. n°. ....





Z.T.O. A2 - Centro storico: le bastie, i borghi e i centri frazionali

Specifiche attrezzature a scala urbana e di quartiere in relazione alle aree per ls - istruzione superiore

SUPERFICIE CATASTALE TOTALE = 4028 MQ  
SUPERFICIE COPERTA TOTALE = 1238 MQ  
SUPERFICIE SCOPERTA = 2790 MQ

 EDIFICIO "A" - PALAZZO STORICO

Superficie lorda totale mq 1140  
Volume lordo totale mc 4212

 EDIFICIO "B" - AULE

Superficie lorda totale mq 1948  
Volume lordo totale mc 6472

 EDIFICIO "C" - CENTRALE TERMICA

Superficie lorda totale mq 83  
Volume lordo totale mc 231

 EDIFICIO "D" - PALESTRA

Superficie lorda totale mq 402  
Volume lordo totale mc 2091

 EDIFICIO "E" - SERRA

Superficie lorda totale mq 57  
Volume lordo totale mc 195

 EDIFICIO "F" - ANNESSO AL PAL. STORICO

Superficie lorda totale mq 248  
Volume lordo totale mc 660

VOLUME LORDO TOTALE = 13861 MC

SUPERFICIE LORDA TOTALE = 3878 MQ  
(su più piani)

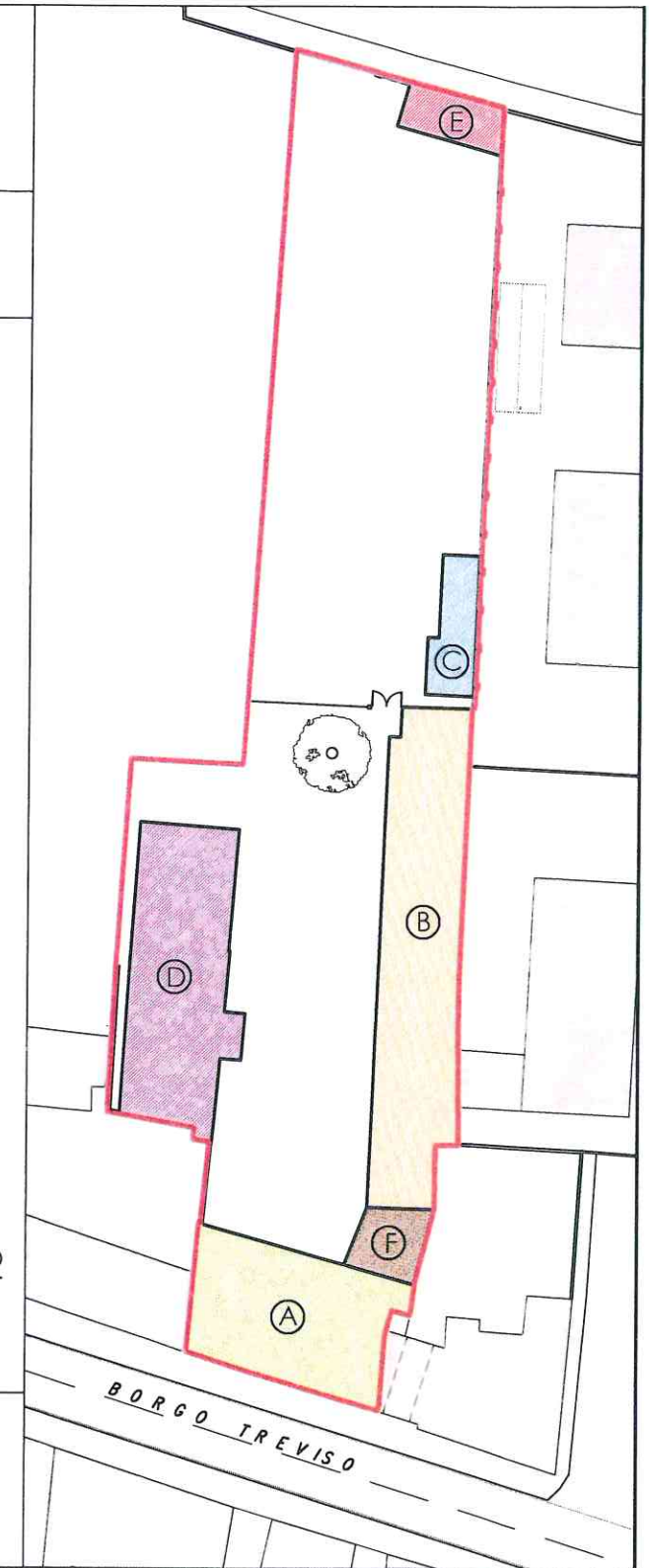

### DATI PLANIVOLUMETRICI



 Limite di proprietà