



**CITTÀ DI CASTELFRANCO VENETO**  
Provincia di Treviso

All. sub 'B' alla deliberazione

CC n. \_\_\_\_\_ del \_\_\_\_\_



***SCHEDE DI RILEVAZIONE***  
***PER LA***  
**REVISIONE PERIODICA DELLE PARTECIPAZIONI**  
**da approvarsi entro il 31/12/2020**  
***(Art. 20, c. 1, TUSP)***

**Dati relativi alle partecipazioni detenute al**  
**31/12/2019**

## 1. Introduzione

### RAPPRESENTAZIONE GRAFICA DELLE SOCIETA' PARTECIPATE - PARTECIPAZIONI POSSEDUTE DAL COMUNE DI CASTELFRANCO VENETO AL 31/12/2019

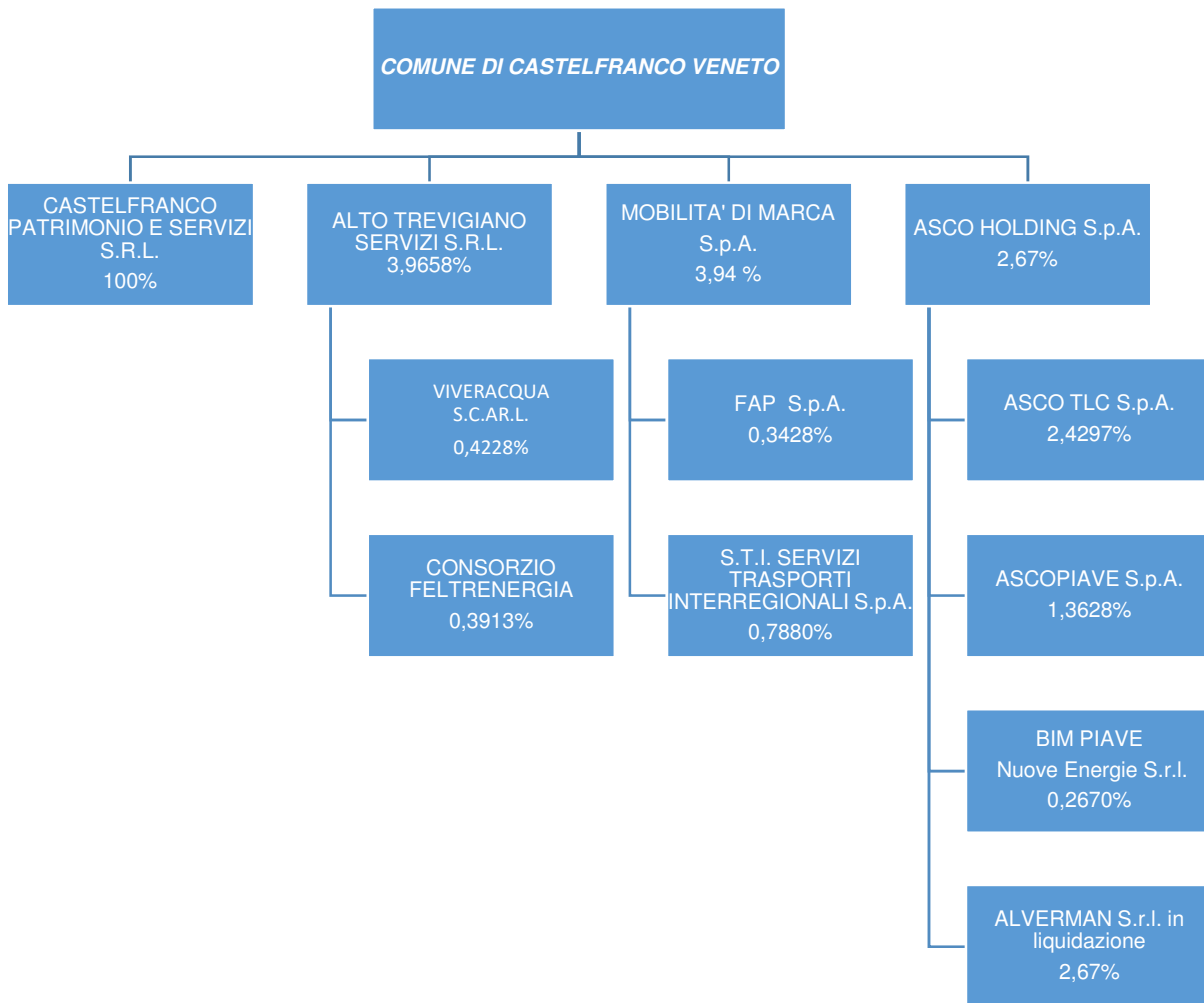

## 2. Ricognizione delle partecipazioni societarie possedute direttamente o indirettamente

In questa sezione si suggerisce di riportare una tabella riepilogativa di tutte le **partecipazioni detenute direttamente** e tabelle riepilogative delle **partecipazioni detenute indirettamente attraverso ciascuna tramite** (si vedano le tabelle riportate di seguito a titolo esemplificativo).

### Partecipazioni dirette

NOME PARTECIPATA	CODICE FISCALE PARTECIPATA	QUOTA DI PARTECIPAZIONE	ESITO DELLA RILEVAZIONE	NOTE
Partecipata 1 CASTELFRANCO PATRIMONIO E SERVIZI S.R.L.	04170930269	100%	Razionalizzazione	
Partecipata 2 ALTO TREVIGIANO SERVIZI SRL	04163490263	3,9658%	Mantenimento	
Partecipata 3 MOBILITA' DI MARCA SPA ...	04498000266	3,94%	Mantenimento	
Partecipata 4 ASCO HOLDING SPA	032175740261	2,67%	Mantenimento	

## 3. Informazioni di dettaglio sulle singole partecipazioni

Per ognuna delle partecipazioni inserite nelle tabelle riportate nel paragrafo precedente, si invita a compilare la seguente **scheda di dettaglio**.

Scheda di dettaglio**DATI ANAGRAFICI DELLA PARTECIPATA**

NOME DEL CAMPO	Indicazioni per la compilazione
Codice Fiscale	04170930269
Denominazione	CASTELFRANCO PATRIMONIO E SERVIZI SRL a socio unico
Data di costituzione della partecipata	2007
Forma giuridica	Società a responsabilità limitata
Tipo di fondazione	Scegliere un elemento.
Altra forma giuridica	
Stato di attività della partecipata	attiva
Data di inizio della procedura <sup>(1)</sup>	
Società con azioni quotate in mercati regolamentati <sup>(2)</sup>	NO
Società che ha emesso strumenti finanziari quotati in mercati regolamentati (ex TUSP) <sup>(2)</sup>	NO
La società è un GAL <sup>(2)</sup>	

<sup>(1)</sup> Compilare solo se nel campo "stato di attività della partecipata" è stato indicato che sono in corso procedure di liquidazione volontaria o scioglimento oppure procedure concorsuali.

<sup>(2)</sup> Nell'applicativo le società emittenti azioni o strumenti finanziari in mercati regolamentati e i Gruppi di Azione Locale (GAL) sono individuati mediante elenchi ufficiali.

**SEDE LEGALE DELLA PARTECIPATA**

NOME DEL CAMPO	Indicazioni per la compilazione
Stato	Italia
Provincia	TREVISO
Comune	CASTELFRANCO VENETO
CAP*	31033
Indirizzo*	VIA FRANCESCO MARIA PRETI, 36
Telefono*	0423496936
FAX*	
Email*	

\*campo con compilazione facoltativa

**SETTORE DI ATTIVITÀ DELLA PARTECIPATA**

Indicare il settore ATECO rappresentativo dell'attività svolta. Nel caso in cui i settori siano più di uno, indicarli in ordine decrescente di importanza. Non è più richiesto indicare il peso di ciascuna attività.

La lista dei codici Ateco è disponibile al link <http://www.istat.it/it/strumenti/definizioni-e-classificazioni/ateco-2007>

NOME DEL CAMPO	Indicazioni per la compilazione
Attività 1	INSTALLAZIONE IMPIANTI DI ILLUMINAZIONE STRADALE E DOSPOSITIVI ELETTRICI DI SEGNALAZIONE – PARCHEGGI PUBBLICI – SERVIZI CIMITERIALI (CODICE ATECO 43.21.03) CODICE ATECO 52.21.5) (CODICE ATECO 81.29.91)
Attività 2	GESTIONE PISCINE E CAMPI SPORTIVI COMUNALI (CODICE ATECO 93.11.2)
Attività 3	
Attività 4	

**ULTERIORI INFORMAZIONI SULLA PARTECIPATA**

NOME DEL CAMPO	Indicazioni per la compilazione
Società in house	si
Previsione nello statuto di limiti sul fatturato <sup>(3)</sup>	si
Società contenuta nell'allegato A al D.Lgs. n. 175/2016	no
Società a partecipazione pubblica di diritto singolare (art.1, c. 4, lett. A) <sup>#</sup>	no
Riferimento normativo società di diritto singolare <sup>(3)</sup>	
La partecipata svolge attività economiche protette da diritti speciali o esclusivi insieme con altre attività svolte in regime di mercato <sup>##</sup>	no
Riferimento legislativo, regolamentare o amministrativo con cui si concedono diritti speciali o esclusivi <sup>(3)</sup>	
Società esclusa dall'applicazione dell'art. 4 con DPCM (art. 4, c. 9)	no
Società esclusa dall'applicazione dell'art. 4 con provvedimento del Presidente della Regione o delle Prov. Autonome (art. 4, c. 9)	no
Riferimento normativo atto esclusione <sup>(4)</sup>	

<sup>(3)</sup> Compilare il campo solo se nel campo precedente è stato scelto "si"

<sup>(4)</sup> Compilare il campo solo se in uno dei campi precedenti è stato scelto "si"

<sup>#</sup> Per la nozione giuridica di "società a partecipazione pubblica di diritto singolare" di cui all'art. 1, comma 4, del TUSP, si veda l'orientamento della Struttura di monitoraggio disponibile sul sito del DT al seguente link:

[http://www.dt.tesoro.it/export/sites/sitodt/modules/documenti\\_it/patrimonio\\_pubblico/patrimonio\\_pa/Orientamento\\_del\\_18\\_novembre\\_2019\\_xSocietx\\_a\\_partecipazione\\_pubblica\\_di\\_diritto\\_singolarex\\_.pdf](http://www.dt.tesoro.it/export/sites/sitodt/modules/documenti_it/patrimonio_pubblico/patrimonio_pa/Orientamento_del_18_novembre_2019_xSocietx_a_partecipazione_pubblica_di_diritto_singolarex_.pdf)

<sup>##</sup> Per la definizione di diritto esclusivo o speciale, si rinvia alle lettere lll) e mmm) del comma 1 dell'art. 3 del D.Lgs. n. 50/2016 (Codice degli appalti). A titolo esemplificativo, non possono essere indicate come riferimento normativo le disposizioni del TUSP, considerato che nessuna di esse attribuisce un diritto esclusivo o speciale.

**DATI DI BILANCIO PER LA VERIFICA TUSP**

NOME DEL CAMPO	Anno 2019
Tipologia di attività svolta	Attività produttive di beni e servizi
Numero medio di dipendenti	18
Numero dei componenti dell'organo di amministrazione	3
Compenso dei componenti dell'organo di amministrazione	41.392,00
Numero dei componenti dell'organo di controllo	
Compenso dei componenti dell'organo di controllo	

NOME DEL CAMPO	2019	2018	2017	2016	2015
Approvazione bilancio	sì	sì	sì	sì	sì
Risultato d'esercizio	16.602,00	17.151,00	48.901,00	29.753,00	11.208,00

**ATTENZIONE:** l'applicativo richiede la compilazione esclusivamente di una delle seguenti quattro sotto-sezioni di "DATI DI BILANCIO PER LA VERIFICA TUSP".

**1. Attività produttive di beni e servizi o Distretti tecnologici**

Compilare la seguente sotto-sezione se la "Tipologia di attività svolta" dalla partecipata è: "Attività produttive di beni e servizi" o "**Attività di promozione e sviluppo di progetti di ricerca finanziati (Distretti tecnologici)**".

NOME DEL CAMPO	2019	2018	2017
A1) Ricavi delle vendite e delle prestazioni	3.001.611	2.834.050	2.490.986
A5) Altri Ricavi e Proventi	55.472	64.168	57.850
di cui Contributi in conto esercizio			

**2. Attività di Holding**

Compilare la seguente sotto-sezione se la "Tipologia di attività svolta" dalla partecipata è: "**Attività consistenti nell'assunzione di partecipazioni in società esercenti attività diverse da quella creditizia e finanziaria (Holding)**".

NOME DEL CAMPO	2019	2018	2017
A1) Ricavi delle vendite e delle prestazioni			
A5) Altri Ricavi e Proventi			
di cui Contributi in conto esercizio			
C15) Proventi da partecipazioni			
C16) Altri proventi finanziari			
C17 bis) Utili e perdite su cambi			
D18 a) Rettifiche di valore di attività finanziarie - Rivalutazioni di partecipazioni			

### 3. Attività bancarie e finanziarie

Compilare la seguente sotto-sezione se la "Tipologia di attività svolta" dalla partecipata è: "**Attività bancarie e finanziarie**".

NOME DEL CAMPO	2019	2018	2017
Interessi attivi e proventi assimilati			
Commissioni attive			

### 4. Attività assicurative

Compilare la seguente sotto-sezione se la "Tipologia di attività svolta" dalla partecipata è: "**Attività assicurative**".

NOME DEL CAMPO	2019	2018	2017
I.1 Conto Tecnico dei rami danni - Premi di competenza, al netto delle cessioni in riassicurazione			
I.3 Conto Tecnico dei rami danni - Altri proventi tecnici, al netto delle cessioni in riassicurazione			
II.1 Conto Tecnico dei rami vita - Premi dell'esercizio, al netto delle cessioni in riassicurazione			
II.4 Conto Tecnico dei rami vita - Altri proventi tecnici, al netto delle cessioni in riassicurazione			

### QUOTA DI POSSESSO (quota diretta e/o indiretta)

NOME DEL CAMPO	Indicazioni per la compilazione
Tipologia di Partecipazione	Partecipazione diretta
Quota diretta <sup>(5)</sup>	100%
Codice Fiscale Tramite <sup>(6)</sup>	
Denominazione Tramite (organismo) <sup>(6)</sup>	
Quota detenuta dalla Tramite nella società <sup>(7)</sup>	

<sup>(5)</sup> Se la partecipazione è diretta o sia diretta che indiretta, inserire la quota detenuta direttamente dall'Amministrazione nella società.

<sup>(6)</sup> Compilare se per "Tipologia di Partecipazione" è stato indicato "Partecipazione Indiretta" o "Partecipazione diretta e indiretta". Inserire CF e denominazione dell'ultima tramite attraverso la quale la società è indirettamente partecipata dall'Amministrazione.

<sup>(7)</sup> Inserire la quota di partecipazione che la "tramite" detiene nella società.

### QUOTA DI POSSESSO – TIPO DI CONTROLLO

NOME DEL CAMPO	Indicazioni per la compilazione
Tipo di controllo	controllo analogo

**INFORMAZIONI ED ESITO PER LA RAZIONALIZZAZIONE**

NOME DEL CAMPO	Indicazioni per la compilazione
Partecipazione ancora detenuta alla data di adozione del provvedimento	<b>Si</b>
Società controllata da una quotata	<b>No</b>
CF della società quotata controllante <sup>(8)</sup>	
Denominazione della società quotata controllante <sup>(8)</sup>	

<sup>(8)</sup> Compilare il campo solo se nel campo "Società controllata da una quotata" è stato scelto "sì".

Se la partecipazione non è più detenuta alla data di adozione del provvedimento non deve essere indicato l'esito della revisione periodica ma deve essere compilata la scheda in base alla tipologia della razionalizzazione realizzata.

La partecipata svolge un'attività di produzione di beni e servizi a favore dell'Amministrazione?	Si
Attività svolta dalla Partecipata	produzione di un servizio di interesse generale (Art. 4, c. 2, lett. a)
Descrizione dell'attività	<p>Capitale sociale euro 50.000,00 i.v</p> <p>Dal 1 aprile 2008 è stato trasferito dal Comune di Castelfranco Veneto alla società la gestione dei servizi cimiteriali ivi compresa l'attività di manutenzione e custodia dei cimiteri, in affidamento in house providing, nonché il trasferimento dei servizi di illuminazione pubblica, impianti semaforici, aree di sosta e parcheggi pubblici</p> <p>Dal 1 ottobre 2008 è avvenuto il trasferimento della gestione della piscina comunale in affidamento in house providing e la decorrenza della concessione d'uso dei beni immobili demaniali dei cimiteri e l'espletamento dell'attività amministrativa, contabile e finanziaria delle concessioni cimiteriali.</p> <p>Dal 2015 è stato affidato il servizio di pulizia e custodia impianto sportivo centrale di Via Redipuglia</p> <p>Da marzo 2016 è stata affidata in via sperimentale la gestione della manutenzione ordinaria delle strade comunali ed è stato rinnovato il contratto triennale nel 2017.</p> <p>Da settembre 2017 è stata affidata per la durata di 36 mesi la gestione degli impianti di riscaldamento degli edifici comunali.</p>
Quota % di partecipazione detenuta dal soggetto privato <sup>(9)</sup>	
Svolgimento di attività analoghe a quelle svolte da altre società (art.20, c.2 lett.c)	no
Necessità di contenimento dei costi di funzionamento (art.20, c.2 lett.f)	si
Necessità di aggregazione di società (art.20, c.2 lett.g)	si
L'Amministrazione ha fissato, con proprio provvedimento, obiettivi specifici sui costi di funzionamento della partecipata? (art.19, c, 5) <sup>(10)</sup>	no
Esito della revisione periodica	razionalizzazione
Modalità (razionalizzazione) <sup>(11)</sup>	fusione della società per incorporazione in altra società
Termine previsto per la razionalizzazione <sup>(11)</sup>	<b>In corso</b>



NOME DEL CAMPO	Indicazioni per la compilazione
<p>Note*</p>	<p>Con D.C.C. 86/17.12.2019 è stata approvata la revisione ordinaria delle partecipazioni societarie in ottemperanza all'art. 20 del Decreto Legislativo 19/08/2016, n. 175.</p> <p>La società è stata costituita in data 05/09/2007 con atto rep. n. 27079 e racc.n. del Notaio Rita Dominijanni esercitando l'attività rivolta alla gestione dei servizi pubblici avente oggetto la produzione di beni ed attività rivolte a realizzare fini sociali e a promuovere lo sviluppo economico e civile del Comune di Castelfranco Veneto.</p> <p>Con D.C.C. 98/23.11.2018 è stato approvato l'avvio dell'operazione di fusione per incorporazione di "Castelfranco Patrimonio e Servizi s.r.l. unipersonale" in "Azienda per l'Edilizia Economica e Popolare s.r.l." dando mandato agli organi amministrativi di predisporre la redazione del progetto di fusione per incorporazione, redatto ai sensi dell'art. 2505 del C.C.. A seguito dell'analisi e delle azioni volte all'attuazione di tali indirizzi, sono in corso di adozione azioni correttive stante le difficoltà incontrate, dovute principalmente alla retrocessione degli immobili dell'azienda all'ente, propedeutica all'operazione.</p> <p>Con la deliberazione del Consiglio Comunale n. 88 del 17/12/2019, è stato dato indirizzo di:</p> <ul style="list-style-type: none"> <li>- mantenere A.E.E.P. come azienda speciale con relativi immobili;</li> <li>- individuare con successivo atto, a seguito dell'acquisizione del valore di stima di C.P.S. S.r.l. da parte di un esperto e su proposta degli organi amministrativi delle società, la procedura tecnica migliore tra cessione o conferimento per trasferire i servizi resi alla data odierna da Castelfranco Patrimonio e Servizi – C.P.S. S.r.l. in A.E.E.P.;</li> <li>- procedere nel contempo allo scioglimento anticipato della società Castelfranco Patrimonio e Servizi – C.P.S. S.r.l., mediante la messa in liquidazione della società da concludersi al termine delle procedure di trasferimento.</li> </ul> <p>Con la deliberazione del Consiglio Comunale n. 81 del 17/11/2020 è stato dato indirizzo di procedere alla conclusione del procedimento riguardante la nomina del liquidatore della società Castelfranco Patrimonio e Servizi S.r.l., di cui alla deliberazione n. 88 del 17/12/2019 del 17/12/2019.</p> <p>Alla data attuale la procedura è in corso di svolgimento a seguito anche dell'acquisizione della perizia di stima.</p>

<sup>(9)</sup> Compilare il campo se "Attività svolta dalla Partecipata" precedentemente selezionata è "realizzazione e gestione di opera pubblica ovvero organizzazione e gestione di servizio di interesse generale tramite PPP (Art.4, c.2, lett.c)".

<sup>(10)</sup> Compilare il campo se "Tipo di controllo" è stato selezionato elemento diverso da "nessuno".

<sup>(11)</sup> Campo obbligatorio se per "Esito della revisione periodica" è stato selezionato "Razionalizzazione".

\*Campo con compilazione facoltativa.

*Scheda di dettaglio***DATI ANAGRAFICI DELLA PARTECIPATA**

NOME DEL CAMPO	Indicazioni per la compilazione
Codice Fiscale	04163490263
Denominazione	ALTO TREVIGIANO SERVIZI S.R.L.
Data di costituzione della partecipata	2007
Forma giuridica	Società a responsabilità limitata
Tipo di fondazione	Scegliere un elemento.
Altra forma giuridica	
Stato di attività della partecipata	attiva
Data di inizio della procedura <sup>(1)</sup>	
Società con azioni quotate in mercati regolamentati <sup>(2)</sup>	NO
Società che ha emesso strumenti finanziari quotati in mercati regolamentati (ex TUSP) <sup>(2)</sup>	SI – Strumenti finanziari HYDROBOND – mercato: Extra Mot PRO
La società è un GAL <sup>(2)</sup>	

<sup>(1)</sup> Compilare solo se nel campo “stato di attività della partecipata” è stato indicato che sono in corso procedure di liquidazione volontaria o scioglimento oppure procedure concorsuali.

<sup>(2)</sup> Nell’applicativo le società emittenti azioni o strumenti finanziari in mercati regolamentati e i Gruppi di Azione Locale (GAL) sono individuati mediante elenchi ufficiali.

**SEDE LEGALE DELLA PARTECIPATA**

NOME DEL CAMPO	Indicazioni per la compilazione
Stato	Italia
Provincia	TREVISO
Comune	MONTEBELLUNA
CAP*	31044
Indirizzo*	VIA SCHIAVONESCA PRIULA, 86
Telefono*	0423 2928
FAX*	
Email*	info@altotrevigianoservizi.it

\* campo con compilazione facoltativa

**SETTORE DI ATTIVITÀ DELLA PARTECIPATA**

Indicare il settore ATECO rappresentativo dell’attività svolta. Nel caso in cui i settori siano più di uno, indicarli in ordine decrescente di importanza. Non è più richiesto indicare il peso di ciascuna attività.

La lista dei codici Ateco è disponibile al link <http://www.istat.it/it/strumenti/definizioni-e-classificazioni/ateco-2007>

NOME DEL CAMPO	Indicazioni per la compilazione
Attività 1	RACCOLTA, TRATTAMENTO E FORNITURA DI ACQUA (CODICE ATECO 36.00)
Attività 2	
Attività 3	
Attività 4	

**ULTERIORI INFORMAZIONI SULLA PARTECIPATA**

NOME DEL CAMPO	Indicazioni per la compilazione
Società in house	no
Previsione nello statuto di limiti sul fatturato <sup>(3)</sup>	no
Società contenuta nell'allegato A al D.Lgs. n. 175/2016	NO
Società a partecipazione pubblica di diritto singolare (art.1, c. 4, lett. A) <sup>#</sup>	no
Riferimento normativo società di diritto singolare <sup>(3)</sup>	
La partecipata svolge attività economiche protette da diritti speciali o esclusivi insieme con altre attività svolte in regime di mercato <sup>##</sup>	no
Riferimento legislativo, regolamentare o amministrativo con cui si concedono diritti speciali o esclusivi <sup>(3)</sup>	
Società esclusa dall'applicazione dell'art. 4 con DPCM (art. 4, c. 9)	no
Società esclusa dall'applicazione dell'art. 4 con provvedimento del Presidente della Regione o delle Prov. Autonome (art. 4, c. 9)	no
Riferimento normativo atto esclusione <sup>(4)</sup>	

<sup>(3)</sup> Compilare il campo solo se nel campo precedente è stato scelto "sì"

<sup>(4)</sup> Compilare il campo solo se in uno dei campi precedenti è stato scelto "sì"

<sup>#</sup> Per la nozione giuridica di "società a partecipazione pubblica di diritto singolare" di cui all'art. 1, comma 4, del TUSP, si veda l'orientamento della Struttura di monitoraggio disponibile sul sito del DT al seguente link:

[http://www.dt.tesoro.it/export/sites/sitodt/modules/documenti\\_it/patrimonio\\_pubblico/patrimonio\\_pa/Orientamento\\_del\\_18\\_novembre\\_2019\\_xSocietx\\_a\\_partecipazione\\_pubblica\\_di\\_diritto\\_singolarex\\_.pdf](http://www.dt.tesoro.it/export/sites/sitodt/modules/documenti_it/patrimonio_pubblico/patrimonio_pa/Orientamento_del_18_novembre_2019_xSocietx_a_partecipazione_pubblica_di_diritto_singolarex_.pdf)

<sup>##</sup> Per la definizione di diritto esclusivo o speciale, si rinvia alle lettere lll) e mmm) del comma 1 dell'art. 3 del D.Lgs. n. 50/2016 (Codice degli appalti). A titolo esemplificativo, non possono essere indicate come riferimento normativo le disposizioni del TUSP, considerato che nessuna di esse attribuisce un diritto esclusivo o speciale.

**DATI DI BILANCIO PER LA VERIFICA TUSP**

NOME DEL CAMPO	Anno 2019
Tipologia di attività svolta	Attività produttive di beni e servizi
Numero medio di dipendenti	277
Numero dei componenti dell'organo di amministrazione	5
Compenso dei componenti dell'organo di amministrazione	70.745
Numero dei componenti dell'organo di controllo	5 (3 componenti effettivi e 2 supplenti)
Compenso dei componenti dell'organo di controllo	26.208

NOME DEL CAMPO	2019	2018	2017	2016	2015
Approvazione bilancio	sì	sì	sì	sì	sì
Risultato d'esercizio	1.145.561	3.089.983	1.980.085	3.103.178	3.896.158

**ATTENZIONE:** l'applicativo richiede la compilazione esclusivamente di una delle seguenti quattro sotto-sezioni di "DATI DI BILANCIO PER LA VERIFICA TUSP".

**1. Attività produttive di beni e servizi o Distretti tecnologici**

Compilare la seguente sotto-sezione se la "Tipologia di attività svolta" dalla partecipata è: "Attività produttive di beni e servizi" o "**Attività di promozione e sviluppo di progetti di ricerca finanziati (Distretti tecnologici)**".

NOME DEL CAMPO	2019	2018	2017
A1) Ricavi delle vendite e delle prestazioni	43.192.921	41.526.990	42.410.240
A5) Altri Ricavi e Proventi	4.961.188	5.238.232	3.353.126
di cui Contributi in conto esercizio			

**2. Attività di Holding**

Compilare la seguente sotto-sezione se la "Tipologia di attività svolta" dalla partecipata è: "**Attività consistenti nell'assunzione di partecipazioni in società esercenti attività diverse da quella creditizia e finanziaria (Holding)**".

NOME DEL CAMPO	2019	2018	2017
A1) Ricavi delle vendite e delle prestazioni			
A5) Altri Ricavi e Proventi			
di cui Contributi in conto esercizio			
C15) Proventi da partecipazioni			
C16) Altri proventi finanziari			
C17 bis) Utili e perdite su cambi			
D18 a) Rettifiche di valore di attività finanziarie - Rivalutazioni di partecipazioni			

### 3. Attività bancarie e finanziarie

Compilare la seguente sotto-sezione se la "Tipologia di attività svolta" dalla partecipata è: "Attività bancarie e finanziarie".

NOME DEL CAMPO	2019	2018	2017
Interessi attivi e proventi assimilati			
Commissioni attive			

### 4. Attività assicurative

Compilare la seguente sotto-sezione se la "Tipologia di attività svolta" dalla partecipata è: "Attività assicurative".

NOME DEL CAMPO	2019	2018	2017
I.1 Conto Tecnico dei rami danni - Premi di competenza, al netto delle cessioni in riassicurazione			
I.3 Conto Tecnico dei rami danni - Altri proventi tecnici, al netto delle cessioni in riassicurazione			
II.1 Conto Tecnico dei rami vita - Premi dell'esercizio, al netto delle cessioni in riassicurazione			
II.4 Conto Tecnico dei rami vita - Altri proventi tecnici, al netto delle cessioni in riassicurazione			

### QUOTA DI POSSESSO (quota diretta e/o indiretta)

NOME DEL CAMPO	Indicazioni per la compilazione
Tipologia di Partecipazione	Partecipazione diretta
Quota diretta <sup>(5)</sup>	3,9658%
Codice Fiscale Tramite <sup>(6)</sup>	
Denominazione Tramite (organismo) <sup>(6)</sup>	
Quota detenuta dalla Tramite nella società <sup>(7)</sup>	

<sup>(5)</sup> Se la partecipazione è diretta o sia diretta che indiretta, inserire la quota detenuta direttamente dall'Amministrazione nella società.

<sup>(6)</sup> Compilare se per "Tipologia di Partecipazione" è stato indicato "Partecipazione Indiretta" o "Partecipazione diretta e indiretta". Inserire CF e denominazione dell'ultima tramite attraverso la quale la società è indirettamente partecipata dall'Amministrazione.

<sup>(7)</sup> Inserire la quota di partecipazione che la "tramite" detiene nella società.

### QUOTA DI POSSESSO – TIPO DI CONTROLLO

NOME DEL CAMPO	Indicazioni per la compilazione
Tipo di controllo	nessuno

**INFORMAZIONI ED ESITO PER LA RAZIONALIZZAZIONE**

NOME DEL CAMPO	Indicazioni per la compilazione
Partecipazione ancora detenuta alla data di adozione del provvedimento	<b>Si</b>
Società controllata da una quotata	<b>No</b>
CF della società quotata controllante <sup>(8)</sup>	
Denominazione della società quotata controllante <sup>(8)</sup>	

<sup>(8)</sup> Compilare il campo solo se nel campo "Società controllata da una quotata" è stato scelto "sì".

Se la partecipazione non è più detenuta alla data di adozione del provvedimento non deve essere indicato l'esito della revisione periodica ma deve essere compilata la scheda in base alla tipologia della razionalizzazione realizzata.

La partecipata svolge un'attività di produzione di beni e servizi a favore dell'Amministrazione?	Si
Attività svolta dalla Partecipata	produzione di un servizio di interesse generale (Art. 4, c. 2, lett. a)
Descrizione dell'attività	<p><i>Capitale sociale euro 2.792.631,00 i.v.</i></p> <p>ATS gestisce il Servizio Idrico Integrato di 52 Comuni, per un totale di circa 214.000 utenze, servendo quasi 500.000 persone in un bacino territoriale di 1.374 Kmq.</p> <p>Con delibera n. 6 del 11 luglio 2007 l'Autorità d'Ambito Territoriale Ottimale "Veneto Orientale" ha affidato la gestione "IN HOUSE PROVIDING" del servizio idrico integrato nel territorio "destra Piave" alla Società Alto Trevigiano Servizi srl, fondata il 6 luglio del 2007 con l'obiettivo di riunire le realtà storiche operanti nel settore della gestione idrica del territorio, da cui ha ereditato strutture, personale e competenze.</p> <p>In particolare, Alto Trevigiano Servizi srl ha assorbito lo Schievenin Alto Trevigiano, Schievenin Gestione, Consorzio Sant'Anna, la Calcola, Consorzio depurazione Montelliano, Consorzio depurazione Montebelluna Caerano San Marco, il Comune di Treviso e Castelfranco, l'Azienda Consorziale SIC e la gestione di oltre 20 Comuni a gestione diretta. Da ultimo con atto del 29 luglio 2017 si è perfezionato il percorso delle acquisizioni con l'incorporazione per fusione delle società Schievenin Alto Trevigiano srl e Servizi Integrati Acqua srl.</p> <p>Si occupa di prelevare l'acqua dalle fonti di produzione, renderla potabile e distribuirla a tutte le utenze, domestiche e non. Il lavoro continua anche dopo che l'acqua è stata utilizzata, per farla defluire nella rete fognaria, depurarla negli appositi impianti e infine restituirla pulita all'ambiente. In tutti questi passaggi, la qualità dell'acqua è controllata costantemente, grazie alle analisi effettuate dai laboratori.</p>
Quota % di partecipazione detenuta dal soggetto privato <sup>(9)</sup>	
Svolgimento di attività analoghe a quelle svolte da altre società (art.20, c.2 lett.c)	no
Necessità di contenimento dei costi di funzionamento (art.20, c.2 lett.f)	no
Necessità di aggregazione di società (art.20, c.2 lett.g)	no
L'Amministrazione ha fissato, con proprio provvedimento, obiettivi specifici sui costi di funzionamento della partecipata? (art.19, c, 5) <sup>(10)</sup>	no
Esito della revisione periodica	mantenimento senza interventi
Modalità (razionalizzazione) <sup>(11)</sup>	Scegliere un elemento.
Termine previsto per la razionalizzazione <sup>(11)</sup>	

NOME DEL CAMPO	Indicazioni per la compilazione
<p>Note*</p>	<p>Con D.C.C. 86/17.12.2019 è stata approvata la revisione ordinaria delle partecipazioni societarie in ottemperanza all'art. 20 del Decreto Legislativo 19/08/2016, n. 175.</p> <p>La società è stata costituita il 06/07/2007, ai sensi dell'art. 113, comma 5 del T.U.E.L., totalmente partecipata da enti pubblici territoriali ricadenti nell'A.A.T.O. Veneto Orientale. In data 11/07/2007 l'assemblea dell'A.A.T.O. Veneto Orientale (ora consiglio di Bacino Veneto Orientale), ha deliberato di affidare il servizio idrico integrato ad Alto Trevigiano Servizi S.r.l. per la gestione del servizio ai Comuni prevalentemente della Destra Piave, imponendole, quindi il subentro nelle gestioni precedentemente affidate ad altri Enti. La società Alto Trevigiano Servizi S.r.l., è subentrata in tutte le gestioni del servizio idrico integrato preesistenti, sia gestite in economia diretta dai comuni soci, che gestite attraverso società o consorzi. Non vi è quindi alcun ente o società che svolga attualmente un'attività analoga o simile all'attività di gestione del servizio idrico integrato svolta da Alto trevigiano Servizi S.r.l. nel territorio di competenza.</p> <p>Per le motivazioni sopra esposte la partecipazione del Comune di Castelfranco Veneto nella società Altro Trevigiano Servizi soddisfa i requisiti previsti dall'art. 4 del D.Lgs. n. 175/2016 per il suo mantenimento, inoltre la società non ricade in nessuna delle ipotesi dell'articolo 20, comma 2, del medesimo decreto. Pertanto risulta giustificato il mantenimento della partecipazione diretta nella società Altro Trevigiano Servizi Srl.</p>

<sup>(9)</sup> Compilare il campo se "Attività svolta dalla Partecipata" precedentemente selezionata è "realizzazione e gestione di opera pubblica ovvero organizzazione e gestione di servizio di interesse generale tramite PPP (Art.4, c.2, lett.c)".

<sup>(10)</sup> Compilare il campo se "Tipo di controllo" è stato selezionato elemento diverso da "nessuno".

<sup>(11)</sup> Campo obbligatorio se per "Esito della revisione periodica" è stato selezionato "Razionalizzazione".

\* Campo con compilazione facoltativa.

Scheda di dettaglio**DATI ANAGRAFICI DELLA PARTECIPATA**

NOME DEL CAMPO	Indicazioni per la compilazione
Codice Fiscale	0449800266
Denominazione	MOBILITA' DI MARCA S.P.A.
Data di costituzione della partecipata	2011
Forma giuridica	Società per azioni
Tipo di fondazione	Scegliere un elemento.
Altra forma giuridica	
Stato di attività della partecipata	attiva
Data di inizio della procedura <sup>(1)</sup>	
Società con azioni quotate in mercati regolamentati <sup>(2)</sup>	NO
Società che ha emesso strumenti finanziari quotati in mercati regolamentati (ex TUSP) <sup>(2)</sup>	NO
La società è un GAL <sup>(2)</sup>	

<sup>(1)</sup> Compilare solo se nel campo "stato di attività della partecipata" è stato indicato che sono in corso procedure di liquidazione volontaria o scioglimento oppure procedure concorsuali.

<sup>(2)</sup> Nell'applicativo le società emittenti azioni o strumenti finanziari in mercati regolamentati e i Gruppi di Azione Locale (GAL) sono individuati mediante elenchi ufficiali.

**SEDE LEGALE DELLA PARTECIPATA**

NOME DEL CAMPO	Indicazioni per la compilazione
Stato	Italia
Provincia	TREVISO
Comune	TREVISO
CAP*	31100
Indirizzo*	VIA POLVERIERA, 1
Telefono*	0422 588331
FAX*	
Email*	info@mobilitadimarca.it

\*campo con compilazione facoltativa

**SETTORE DI ATTIVITÀ DELLA PARTECIPATA**

Indicare il settore ATECO rappresentativo dell'attività svolta. Nel caso in cui i settori siano più di uno, indicarli in ordine decrescente di importanza. Non è più richiesto indicare il peso di ciascuna attività.

La lista dei codici Ateco è disponibile al link <http://www.istat.it/it/strumenti/definizioni-e-classificazioni/ateco-2007>

NOME DEL CAMPO	Indicazioni per la compilazione
Attività 1	TRASPORTO TERRESTRE DI PASSEGGERI CON AUTOBUS A LIVELLO URBANO ED EXTRAURBANO E ALTRI TRASPORTI NCA (codice ATECO 49.39.09)
Attività 2	
Attività 3	
Attività 4	



**ULTERIORI INFORMAZIONI SULLA PARTECIPATA**

NOME DEL CAMPO	Indicazioni per la compilazione
Società in house	no
Previsione nello statuto di limiti sul fatturato <sup>(3)</sup>	no
Società contenuta nell'allegato A al D.Lgs. n. 175/2016	NO
Società a partecipazione pubblica di diritto singolare (art.1, c. 4, lett. A) <sup>#</sup>	no
Riferimento normativo società di diritto singolare <sup>(3)</sup>	
La partecipata svolge attività economiche protette da diritti speciali o esclusivi insieme con altre attività svolte in regime di mercato <sup>##</sup>	no
Riferimento legislativo, regolamentare o amministrativo con cui si concedono diritti speciali o esclusivi <sup>(3)</sup>	
Società esclusa dall'applicazione dell'art. 4 con DPCM (art. 4, c. 9)	no
Società esclusa dall'applicazione dell'art. 4 con provvedimento del Presidente della Regione o delle Prov. Autonome (art. 4, c. 9)	no
Riferimento normativo atto esclusione <sup>(4)</sup>	

<sup>(3)</sup> Compilare il campo solo se nel campo precedente è stato scelto "sì"

<sup>(4)</sup> Compilare il campo solo se in uno dei campi precedenti è stato scelto "sì"

<sup>#</sup> Per la nozione giuridica di "società a partecipazione pubblica di diritto singolare" di cui all'art. 1, comma 4, del TUSP, si veda l'orientamento della Struttura di monitoraggio disponibile sul sito del DT al seguente link:

[http://www.dt.tesoro.it/export/sites/sitodt/modules/documenti\\_it/patrimonio\\_pubblico/patrimonio\\_pa/Orientamento\\_del\\_18\\_novembre\\_2019\\_xSocietx\\_a\\_partecipazione\\_pubblica\\_di\\_diritto\\_singolarex\\_.pdf](http://www.dt.tesoro.it/export/sites/sitodt/modules/documenti_it/patrimonio_pubblico/patrimonio_pa/Orientamento_del_18_novembre_2019_xSocietx_a_partecipazione_pubblica_di_diritto_singolarex_.pdf)

<sup>##</sup> Per la definizione di diritto esclusivo o speciale, si rinvia alle lettere lll) e mmm) del comma 1 dell'art. 3 del D.Lgs. n. 50/2016 (Codice degli appalti). A titolo esemplificativo, non possono essere indicate come riferimento normativo le disposizioni del TUSP, considerato che nessuna di esse attribuisce un diritto esclusivo o speciale.

**DATI DI BILANCIO PER LA VERIFICA TUSP**

NOME DEL CAMPO	Anno 2019
Tipologia di attività svolta	Attività produttive di beni e servizi
Numero medio di dipendenti	595
Numero dei componenti dell'organo di amministrazione	3
Compenso dei componenti dell'organo di amministrazione	25.431
Numero dei componenti dell'organo di controllo	3
Compenso dei componenti dell'organo di controllo	21.840

NOME DEL CAMPO	2019	2018	2017	2016	2015
Approvazione bilancio	sì	sì	sì	sì	sì
Risultato d'esercizio	- 840.731	24.897	168.999	81.188	122.053

**ATTENZIONE:** l'applicativo richiede la compilazione esclusivamente di una delle seguenti quattro sotto-sezioni di "DATI DI BILANCIO PER LA VERIFICA TUSP".

**1. Attività produttive di beni e servizi o Distretti tecnologici**

Compilare la seguente sotto-sezione se la "Tipologia di attività svolta" dalla partecipata è: "Attività produttive di beni e servizi" o "Attività di promozione e sviluppo di progetti di ricerca finanziati (Distretti tecnologici)".

NOME DEL CAMPO	2019	2018	2017
A1) Ricavi delle vendite e delle prestazioni	46.402.962	45.536.734	43.469.863
A5) Altri Ricavi e Proventi	6.314.142	6.491.387	6.209.261
di cui Contributi in conto esercizio	39.360		58.800

**2. Attività di Holding**

Compilare la seguente sotto-sezione se la "Tipologia di attività svolta" dalla partecipata è: "Attività consistenti nell'assunzione di partecipazioni in società esercenti attività diverse da quella creditizia e finanziaria (Holding)".

NOME DEL CAMPO	2019	2018	2017
A1) Ricavi delle vendite e delle prestazioni			
A5) Altri Ricavi e Proventi			
di cui Contributi in conto esercizio			
C15) Proventi da partecipazioni			
C16) Altri proventi finanziari			
C17 bis) Utili e perdite su cambi			
D18 a) Rettifiche di valore di attività finanziarie - Rivalutazioni di partecipazioni			

### 3. Attività bancarie e finanziarie

Compilare la seguente sotto-sezione se la "Tipologia di attività svolta" dalla partecipata è: "Attività bancarie e finanziarie".

NOME DEL CAMPO	2019	2018	2017
Interessi attivi e proventi assimilati			
Commissioni attive			

### 4. Attività assicurative

Compilare la seguente sotto-sezione se la "Tipologia di attività svolta" dalla partecipata è: "Attività assicurative".

NOME DEL CAMPO	2019	2018	2017
I.1 Conto Tecnico dei rami danni - Premi di competenza, al netto delle cessioni in riassicurazione			
I.3 Conto Tecnico dei rami danni - Altri proventi tecnici, al netto delle cessioni in riassicurazione			
II.1 Conto Tecnico dei rami vita - Premi dell'esercizio, al netto delle cessioni in riassicurazione			
II.4 Conto Tecnico dei rami vita - Altri proventi tecnici, al netto delle cessioni in riassicurazione			

### QUOTA DI POSSESSO (quota diretta e/o indiretta)

NOME DEL CAMPO	Indicazioni per la compilazione
Tipologia di Partecipazione	Partecipazione diretta
Quota diretta <sup>(5)</sup>	3,94%
Codice Fiscale Tramite <sup>(6)</sup>	
Denominazione Tramite (organismo) <sup>(6)</sup>	
Quota detenuta dalla Tramite nella società <sup>(7)</sup>	

<sup>(5)</sup> Se la partecipazione è diretta o sia diretta che indiretta, inserire la quota detenuta direttamente dall'Amministrazione nella società.

<sup>(6)</sup> Compilare se per "Tipologia di Partecipazione" è stato indicato "Partecipazione Indiretta" o "Partecipazione diretta e indiretta". Inserire CF e denominazione dell'ultima tramite attraverso la quale la società è indirettamente partecipata dall'Amministrazione.

<sup>(7)</sup> Inserire la quota di partecipazione che la "tramite" detiene nella società.

### QUOTA DI POSSESSO – TIPO DI CONTROLLO

NOME DEL CAMPO	Indicazioni per la compilazione
Tipo di controllo	nessuno

**INFORMAZIONI ED ESITO PER LA RAZIONALIZZAZIONE**

NOME DEL CAMPO	Indicazioni per la compilazione
Partecipazione ancora detenuta alla data di adozione del provvedimento	<b>Si</b>
Società controllata da una quotata	<b>No</b>
CF della società quotata controllante <sup>(8)</sup>	
Denominazione della società quotata controllante <sup>(8)</sup>	

<sup>(8)</sup> Compilare il campo solo se nel campo "Società controllata da una quotata" è stato scelto "sì".

Se la partecipazione non è più detenuta alla data di adozione del provvedimento non deve essere indicato l'esito della revisione periodica ma deve essere compilata la scheda in base alla tipologia della razionalizzazione realizzata.

La partecipata svolge un'attività di produzione di beni e servizi a favore dell'Amministrazione?	Si
Attività svolta dalla Partecipata	produzione di un servizio di interesse generale (Art. 4, c. 2, lett. a)
Descrizione dell'attività	Capitale sociale euro 23.269.459 i.v. La Società svolge attività di trasporto pubblico locale urbano nei Comuni di Treviso, Conegliano, Montebelluna e Vittorio Veneto ed extraurbano nella Provincia di Treviso. L'attività principale è rappresentata dal trasporto pubblico locale ed extraurbano ed è disciplinata dai contratti di servizio stipulati con gli enti affidanti, nonché l'esercizio di attività ad esse ausiliarie.
Quota % di partecipazione detenuta dal soggetto privato <sup>(9)</sup>	14,95%
Svolgimento di attività analoghe a quelle svolte da altre società (art.20, c.2 lett.c)	no
Necessità di contenimento dei costi di funzionamento (art.20, c.2 lett.f)	no
Necessità di aggregazione di società (art.20, c.2 lett.g)	no
L'Amministrazione ha fissato, con proprio provvedimento, obiettivi specifici sui costi di funzionamento della partecipata? (art.19, c, 5) <sup>(10)</sup>	Scegliere un elemento.
Esito della revisione periodica	mantenimento senza interventi
Modalità (razionalizzazione) <sup>(11)</sup>	Scegliere un elemento.
Termine previsto per la razionalizzazione <sup>(11)</sup>	
Note*	Con D.C.C. 86/17.12.2019 è stata approvata la revisione ordinaria delle partecipazioni societarie in ottemperanza all'art. 20 del Decreto Legislativo 19/08/2016, n. 175. L'attività svolta dalla MO.M. S.p.A. è costituita da un servizio pubblico locale a rete di rilevanza economica al quale si applicano le disposizioni dell'art. 3-bis del decreto-legge 13 agosto 2011, n. 138, convertito in legge, con modificazioni, dall'art. 1, comma 1, legge 14 settembre 2011, n. 148, il quale dispone che le Regioni ne organizzino lo svolgimento definendo il perimetro degli ambiti o bacini territoriali ottimali e omogenei, tali da consentire economie di scala e di differenziazione idonee a massimizzare l'efficienza del servizio, e istituendo o designando gli enti di governo degli stessi. In ottemperanza a tale disposizione normativa con Delibera di Giunta Regionale del Veneto n. 1915 del 28.10.2014 è stato riconosciuto l'ente di governo "Governo della Mobilità nella Marca Trevigiana" che espleta le funzioni di organizzazione, di scelta della forma di gestione, di determinazione delle tariffe all'utenza per quanto di competenza, di affidamento della gestione e relativo controllo. Tutto ciò premesso l'ente "Governo della Mobilità nella Marca Trevigiana", ha il compito di vigilare sulla M.O.M. S.p.A. quale possibile affidataria del servizio di trasporto pubblico locale ed assicurare un efficientamento delle risorse impiegate.

- (9) Compilare il campo se “Attività svolta dalla Partecipata” precedentemente selezionata è “realizzazione e gestione di opera pubblica ovvero organizzazione e gestione di servizio di interesse generale tramite PPP (Art.4, c.2, lett.c)”.
- (10) Compilare il campo se “Tipo di controllo” è stato selezionato elemento diverso da “nessuno”.
- (11) Campo obbligatorio se per “Esito della revisione periodica” è stato selezionato “Razionalizzazione”.
- \*Campo con compilazione facoltativa.

Scheda di dettaglio**DATI ANAGRAFICI DELLA PARTECIPATA**

NOME DEL CAMPO	Indicazioni per la compilazione
Codice Fiscale	03215740261
Denominazione	ASCO HOLDING S.P.A.
Data di costituzione della partecipata	1996
Forma giuridica	Società per azioni
Tipo di fondazione	Scegliere un elemento.
Altra forma giuridica	
Stato di attività della partecipata	attiva
Data di inizio della procedura <sup>(1)</sup>	
Società con azioni quotate in mercati regolamentati <sup>(2)</sup>	NO
Società che ha emesso strumenti finanziari quotati in mercati regolamentati (ex TUSP) <sup>(2)</sup>	NO
La società è un GAL <sup>(2)</sup>	

<sup>(1)</sup> Compilare solo se nel campo "stato di attività della partecipata" è stato indicato che sono in corso procedure di liquidazione volontaria o scioglimento oppure procedure concorsuali.

<sup>(2)</sup> Nell'applicativo le società emittenti azioni o strumenti finanziari in mercati regolamentati e i Gruppi di Azione Locale (GAL) sono individuati mediante elenchi ufficiali.

**SEDE LEGALE DELLA PARTECIPATA**

NOME DEL CAMPO	Indicazioni per la compilazione
Stato	Italia
Provincia	TREVISO
Comune	PIEVE DI SOLIGO
CAP*	31053
Indirizzo*	VIA VERIZO, 1030
Telefono*	0438 980098
FAX*	
Email*	

\*campo con compilazione facoltativa

**SETTORE DI ATTIVITÀ DELLA PARTECIPATA**

Indicare il settore ATECO rappresentativo dell'attività svolta. Nel caso in cui i settori siano più di uno, indicarli in ordine decrescente di importanza. Non è più richiesto indicare il peso di ciascuna attività.

La lista dei codici Ateco è disponibile al link <http://www.istat.it/it/strumenti/definizioni-e-classificazioni/ateco-2007>

NOME DEL CAMPO	Indicazioni per la compilazione
Attività 1	ASSUNZIONE DI PARTECIPAZIONI DIRETTAMENTE O ATTRAVERSO SOCIETÀ PARTECIPATE E CONCESSIONE DI FINANZIAMENTI (ATTIVITÀ SVOLTA NON NEI CONFRONTI DEL PUBBLICO) (Codice ATECO 64.02)
Attività 2	
Attività 3	
Attività 4	

**ULTERIORI INFORMAZIONI SULLA PARTECIPATA**

NOME DEL CAMPO	Indicazioni per la compilazione
Società in house	no
Previsione nello statuto di limiti sul fatturato <sup>(3)</sup>	no
Società contenuta nell'allegato A al D.Lgs. n. 175/2016	NO
Società a partecipazione pubblica di diritto singolare (art.1, c. 4, lett. A) <sup>#</sup>	no
Riferimento normativo società di diritto singolare <sup>(3)</sup>	
La partecipata svolge attività economiche protette da diritti speciali o esclusivi insieme con altre attività svolte in regime di mercato <sup>##</sup>	no
Riferimento legislativo, regolamentare o amministrativo con cui si concedono diritti speciali o esclusivi <sup>(3)</sup>	
Società esclusa dall'applicazione dell'art. 4 con DPCM (art. 4, c. 9)	no
Società esclusa dall'applicazione dell'art. 4 con provvedimento del Presidente della Regione o delle Prov. Autonome (art. 4, c. 9)	no
Riferimento normativo atto esclusione <sup>(4)</sup>	

<sup>(3)</sup> Compilare il campo solo se nel campo precedente è stato scelto "sì"

<sup>(4)</sup> Compilare il campo solo se in uno dei campi precedenti è stato scelto "sì"

<sup>#</sup> Per la nozione giuridica di "società a partecipazione pubblica di diritto singolare" di cui all'art. 1, comma 4, del TUSP, si veda l'orientamento della Struttura di monitoraggio disponibile sul sito del DT al seguente link:

[http://www.dt.tesoro.it/export/sites/sitodt/modules/documenti\\_it/patrimonio\\_pubblico/patrimonio\\_pa/Orientamento\\_del\\_18\\_novembre\\_2019\\_xSocietx\\_a\\_partecipazione\\_pubblica\\_di\\_diritto\\_singolarex\\_.pdf](http://www.dt.tesoro.it/export/sites/sitodt/modules/documenti_it/patrimonio_pubblico/patrimonio_pa/Orientamento_del_18_novembre_2019_xSocietx_a_partecipazione_pubblica_di_diritto_singolarex_.pdf)

<sup>##</sup> Per la definizione di diritto esclusivo o speciale, si rinvia alle lettere lll) e mmm) del comma 1 dell'art. 3 del D.Lgs. n. 50/2016 (Codice degli appalti). A titolo esemplificativo, non possono essere indicate come riferimento normativo le disposizioni del TUSP, considerato che nessuna di esse attribuisce un diritto esclusivo o speciale.

**DATI DI BILANCIO PER LA VERIFICA TUSP**

NOME DEL CAMPO	Anno 2019
Tipologia di attività svolta	Attività consistenti nell'assunzione di partecipazioni in società esercenti attività diverse da quella creditizia e finanziaria (Holding)
Numero medio di dipendenti	Il parametro del numero di dipendenti e del fatturato sono stati verificati rispetto ai dati del bilancio consolidato del gruppo Asco Holding S.p.a., confermando il rispetto di entrambe le condizioni previste dall' art. 20 del D.Lgs. n. 175/2016, avendo il gruppo conseguito un fatturato nell'ultimo triennio di oltre 500 milioni di euro e avendo il gruppo alle proprie dipendenze oltre 500 dipendenti  Al 30/06/2019 il Gruppo Asco Holding aveva in forza nr. 705 dipendenti ripartiti tra le diverse società
Numero dei componenti dell'organo di amministrazione	5
Compenso dei componenti dell'organo di amministrazione	41.856
Numero dei componenti dell'organo di controllo	3
Compenso dei componenti dell'organo di controllo	35.479

NOME DEL CAMPO	Al 31.07.2019	2018	2017	2016	2015
Approvazione bilancio	sì	sì	sì	sì	sì
Risultato d'esercizio	99.545.775	27.252.583	27.354.325	21.983.884	22.243.547

**ATTENZIONE:** l'applicativo richiede la compilazione esclusivamente di una delle seguenti quattro sotto-sezioni di "DATI DI BILANCIO PER LA VERIFICA TUSP".

**1. Attività produttive di beni e servizi o Distretti tecnologici**

Compilare la seguente sotto-sezione se la "Tipologia di attività svolta" dalla partecipata è: "Attività produttive di beni e servizi" o "**Attività di promozione e sviluppo di progetti di ricerca finanziati (Distretti tecnologici)**".

NOME DEL CAMPO	2019	2018	2017
A1) Ricavi delle vendite e delle prestazioni			
A5) Altri Ricavi e Proventi di cui Contributi in conto esercizio			

**2. Attività di Holding**

Compilare la seguente sotto-sezione se la "Tipologia di attività svolta" dalla partecipata è: "**Attività consistenti nell'assunzione di partecipazioni in società esercenti attività diverse da quella creditizia e finanziaria (Holding)**".

NOME DEL CAMPO	Al 31.07.2019	2018	2017
A1) Ricavi delle vendite e delle prestazioni	8		
A5) Altri Ricavi e Proventi di cui Contributi in conto esercizio	11.468	376.864	129.906
C15) Proventi da partecipazioni	102.218.338	25.975.657	25.975.657
C16) Altri proventi finanziari	16.134	38.161	114.304
C17 bis) Utili e perdite su cambi			
D18 a) Rettifiche di valore di attività finanziarie - Rivalutazioni di partecipazioni	0	1.957.713	1.895.183



### 3. Attività bancarie e finanziarie

Compilare la seguente sotto-sezione se la "Tipologia di attività svolta" dalla partecipata è: "Attività bancarie e finanziarie".

NOME DEL CAMPO	2019	2018	2017
Interessi attivi e proventi assimilati			
Commissioni attive			

### 4. Attività assicurative

Compilare la seguente sotto-sezione se la "Tipologia di attività svolta" dalla partecipata è: "Attività assicurative".

NOME DEL CAMPO	2019	2018	2017
I.1 Conto Tecnico dei rami danni - Premi di competenza, al netto delle cessioni in riassicurazione			
I.3 Conto Tecnico dei rami danni - Altri proventi tecnici, al netto delle cessioni in riassicurazione			
II.1 Conto Tecnico dei rami vita - Premi dell'esercizio, al netto delle cessioni in riassicurazione			
II.4 Conto Tecnico dei rami vita - Altri proventi tecnici, al netto delle cessioni in riassicurazione			

### QUOTA DI POSSESSO (quota diretta e/o indiretta)

NOME DEL CAMPO	Indicazioni per la compilazione
Tipologia di Partecipazione	Partecipazione diretta
Quota diretta <sup>(5)</sup>	2,67%
Codice Fiscale Tramite <sup>(6)</sup>	
Denominazione Tramite (organismo) <sup>(6)</sup>	
Quota detenuta dalla Tramite nella società <sup>(7)</sup>	

<sup>(5)</sup> Se la partecipazione è diretta o sia diretta che indiretta, inserire la quota detenuta direttamente dall'Amministrazione nella società.

<sup>(6)</sup> Compilare se per "Tipologia di Partecipazione" è stato indicato "Partecipazione Indiretta" o "Partecipazione diretta e indiretta". Inserire CF e denominazione dell'ultima tramite attraverso la quale la società è indirettamente partecipata dall'Amministrazione.

<sup>(7)</sup> Inserire la quota di partecipazione che la "tramite" detiene nella società.

### QUOTA DI POSSESSO – TIPO DI CONTROLLO

NOME DEL CAMPO	Indicazioni per la compilazione
Tipo di controllo	nessuno

**INFORMAZIONI ED ESITO PER LA RAZIONALIZZAZIONE**

NOME DEL CAMPO	Indicazioni per la compilazione
Partecipazione ancora detenuta alla data di adozione del provvedimento	<b>Si</b>
Società controllata da una quotata	<b>No</b>
CF della società quotata controllante <sup>(8)</sup>	
Denominazione della società quotata controllante <sup>(8)</sup>	

<sup>(8)</sup> Compilare il campo solo se nel campo "Società controllata da una quotata" è stato scelto "sì".

Se la partecipazione non è più detenuta alla data di adozione del provvedimento non deve essere indicato l'esito della revisione periodica ma deve essere compilata la scheda in base alla tipologia della razionalizzazione realizzata.

La partecipata svolge un'attività di produzione di beni e servizi a favore dell'Amministrazione?	Si
Attività svolta dalla Partecipata	autoproduzione di beni o servizi strumentali all'ente o agli enti pubblici partecipanti o allo svolgimento delle loro funzioni (Art. 4, c. 2, lett. d)
Descrizione dell'attività	<p>Capitale Sociale Euro 66.002.998,45 i.v.</p> <p>La società ha per oggetto esclusivo lo svolgimento, direttamente o indirettamente, di attività di assunzione, detenzione e gestione di partecipazioni in società che operano nel settore dei servizi pubblici, dell'energia, delle infrastrutture, delle telecomunicazioni e dei servizi di rete.</p> <p>Asco Holding S.p.A., la cui compagine sociale è composta da 78 Comuni e dai soci privati Plavisgas S.r.l., opera nel settore delle multiutility a mezzo delle società controllate e precisamente:</p> <ul style="list-style-type: none"> <li>- nel settore della gestione di partecipazioni tramite Ascopiave S.p.A.;</li> <li>- nel settore della distribuzione del gas metano con AP Reti Gas S.p.A., AP Reti Gas Rovigo S.r.l.; Edigas Servizio Distribuzione Gas S.r.l., Unigas Distribuzione S.r.l. (sino al 30 giugno 2019) e AP Reti Gas Vicenza S.p.A.;</li> <li>- nel settore della vendita del gas con Ascotrade S.p.A., A.S.M. Servizi Energetici e Tecnologici S.r.l., Ascopiave Energie S.p.A., Etra Energia S.r.l. Blue Meta S.p.A. e Amgas Blu S.r.l.;</li> <li>- nel settore delle telecomunicazioni tramite la controllata Asco TLC S.p.A.;</li> <li>- nel settore della gestione e della generazione del calore con la società BIM Piave Nuove Energie S.r.l. e Asco Energy S.p.A.;</li> </ul> <p>La sede legale ed operativa è situata a Pieve di Soligo (TV).</p>
Quota % di partecipazione detenuta dal soggetto privato <sup>(9)</sup>	
Svolgimento di attività analoghe a quelle svolte da altre società (art.20, c.2 lett.c)	no
Necessità di contenimento dei costi di funzionamento (art.20, c.2 lett.f)	no
Necessità di aggregazione di società (art.20, c.2 lett.g)	no
L'Amministrazione ha fissato, con proprio provvedimento, obiettivi specifici sui costi di funzionamento della partecipata? (art.19, c, 5) <sup>(10)</sup>	no
Esito della revisione periodica	mantenimento senza interventi
Modalità (razionalizzazione) <sup>(11)</sup>	Scegliere un elemento.
Termine previsto per la razionalizzazione <sup>(11)</sup>	

Note\*

Con D.C.C. 86/17.12.2019 è stata approvata la revisione ordinaria delle partecipazioni societarie in ottemperanza all'art. 20 del Decreto Legislativo 19/08/2016, n. 175.

La delibera di approvazione della ricognizione straordinaria assunta dal Comune di Castelfranco Veneto (D.C.C. n. 80/2017) è stata, assieme a quella di altri comuni soci, impugnata dinanzi al TAR del Veneto con ricorso straordinario al Capo dello Stato, in quanto ritenuta illegittima. In data 5 aprile 2018 è intervenuta sentenza del TAR Veneto n. 363/2018 che, pronunciando sul ricorso promosso di un socio lo ha accolto nella sua parte impugnatoria, che ha riguardato la partecipata Asco Holding S.p.a., annullando la deliberazione del Consiglio comunale n. 80 del 29/09/2017. La decisione del TAR Veneto n. 363/2018 è stata impugnata in quanto ritenuta erronea per motivi di fatto e di diritto, pertanto la sentenza di primo grado non ha maturato definitività.

In data 23/07/2018 l'assemblea di Asco Holding S.p.a. ha approvato alcune modifiche allo statuto societario – oggetto della deliberazione del Consiglio comunale n. 75 in data 19 luglio 2018 - che sono già efficaci, con le quali si è:

- ridefinito l'oggetto sociale limitando l'attività alla gestione di partecipazioni in altre società, qualificando in questo modo la società come holding pura;
- rinforzata la governance della holding, al fine di garantire stabilità e gestione unitaria delle partecipazioni indirette degli enti pubblici e incrementare il coinvolgimento dei soci nelle decisioni strategiche di indirizzo dell'organo amministrativo, prevedendo, altresì, iniziative propulsive dei soci nei confronti degli organi sociali;
- previsto un periodo di lock up entro il quale i soci si sono impegnati a non dismettere la partecipazione ed è stato attribuito un diritto di prelazione ai soci e introdotto una clausola di gradimento nel caso in cui le azioni venissero cedute;

La novazione dell'articolo 5 (oggetto sociale) dello Statuto di Asco Holding è stato ricompreso nell'oggetto sociale di Asco Holding esclusivamente lo svolgimento di attività tipiche di una società Holding (ovvero l'assunzione, detenzione e gestione di partecipazioni) con riferimento a partecipazioni in società che operano nei settori dei servizi pubblici, dell'energia, delle infrastrutture, delle telecomunicazioni e dei servizi a rete. Viene altresì precisato che nell'ambito di tali esclusive attività la società potrà, nei limiti consentiti dalla vigente normativa, prestare a favore delle partecipate servizi di consulenza nonché gli altri servizi usualmente forniti dalle holding alle proprie partecipate e concedere finanziamenti. A seguito dell'approvazione della modifica dell'oggetto sociale della Asco Holding S.p.a. non è più possibile per tale società svolgere l'attività della Asco TLC S.p.A. e pertanto non è realizzabile la fusione prevista con la succitata deliberazione del Consiglio comunale n. 80/2017.

Il Consiglio comunale con deliberazione n. 80 in data 28/09/2018 ha approvato una nuova ricognizione straordinaria. Tenendo in considerazione che:

- la società Asco Holding S.p.a. con le modifiche statutarie introdotte assume il ruolo di holding pura ossia di società strumentale ai Comuni che svolge il servizio di interesse generale costituito dalla gestione delle partecipazioni in altre società, in particolare la gestione della partecipazione nella società Ascopiave S.p.a. quotata in borsa;
- il Comune valuta indispensabile il mantenimento ed il potenziamento della holding per il suo fondamentale ruolo di supporto tecnico fornito agli enti in attività di elevata complessità quali le scelte di indirizzo strategico da adottare attraverso la società capogruppo per lo sviluppo della governance delle società controllate;
- la holding assume quindi il ruolo di strumento di gestione della partecipazione nella società quotata e in futuro anche in altre

NOME DEL CAMPO	Indicazioni per la compilazione
	<p>società a condizione che vengano rispettati i parametri di detenibilità dettati dal D.Lgs. n. 175/16. In tal modo si supera (quantunque non si intenda qui negare la legittimità delle deliberazioni già assunte) il rilievo sollevato nella sentenza del TAR che ritiene che il carattere “estremamente frammentato di tali partecipazioni e la mancanza di patti parasociali o di sindacato idonei a garantire il controllo congiunto dei soci pubblici sulla holding” comporta il venir meno dell’interesse generale a detenere tale partecipazione.</p> <p>In occasione della ricognizione straordinaria è stato verificato il rispetto anche degli ulteriori parametri di cui all’art. 20 del D.Lgs. n. 175/2016 ossia la presenza di un numero di dipendenti superiore al numero degli amministratori e che la società abbia conseguito nel triennio precedente un fatturato medio superiore ad un milione di euro.</p> <p>I parametri del numero di dipendenti e del fatturato sono stati verificati rispetto ai dati del bilancio consolidato del gruppo Asco Holding S.p.a., confermando il rispetto di entrambe le condizioni previste dall’ art. 20 del D.Lgs. n. 175/2016, avendo il gruppo conseguito un fatturato nell’ultimo triennio di oltre 500 milioni di euro e avendo il gruppo alle proprie dipendenze oltre 500 dipendenti.</p> <p>In data 11/11/2019 l’assemblea dei soci di Asco Holding S.p.a. ha approvato alcune modifiche allo statuto societario – oggetto della deliberazione del Consiglio comunale n. 64 in data 21 ottobre 2019 - con la quale è stata approvata una modifica dello statuto alla luce delle indicazioni contenute nella sentenza del Consiglio di Stato n. 578/2019.</p>

<sup>(9)</sup> Compilare il campo se “Attività svolta dalla Partecipata” precedentemente selezionata è “realizzazione e gestione di opera pubblica ovvero organizzazione e gestione di servizio di interesse generale tramite PPP (Art.4, c.2, lett.c)”.

<sup>(10)</sup> Compilare il campo se “Tipo di controllo” è stato selezionato elemento diverso da “nessuno”.

<sup>(11)</sup> Campo obbligatorio se per “Esito della revisione periodica” è stato selezionato “Razionalizzazione”.

\* Campo con compilazione facoltativa.